

1976-10-14

Side 1 (8)

Tjänsteställe, handläggare F:UPM/O Hertzman TELUB/TAR/ B Green	Fastställd av J-O Arman /B Skärhammar	Ändrad enligt	Upphöver
---	---	---------------	----------

Telegrafväxel 50 - NR MT M3918-706211

Telegrafväxel 60 - NR MT M3918-706011

Underhållsplan Apparater

1 Allmänt

Allmänna föreskrifter för materielunderhåll, se TOMT 80-140, FMI, MVIF och OSM. Läsanvisning för underhållsplan apparat se TOMT 80-146.

2 Speciella bestämmelser

- 2.1 På driftsatt materiel som inte är i operativ drift utförs ettårs-tillsyn.  
Ettårstillsyner utförs av tsb/r. Övriga tillsyner utförs av den på anläggning stationerade tekniska personalen (tsb/f).
- 2.2 Bemannad anläggning är tilldelad erforderlig mätutrustning att användas av tsb/f och /r.  
På anläggning som inte är i operativ drift har mätutrustningen tillställts tsb/r.

## 2.3 Dokumentation

- Beskrivning telegrafväxel 50 - 60 NR MT M3918-706211, -706011
- Anvisningar för justering av koordinatväljare Tvt 00-50391-1
- Anläggningens C-kort
- Tillsynsföreskrift för polariserad reläer TOMT 857-176
- Tillsynsföreskrift för telegrafväxel 50 - 60 NR MT TOMT 857-

2.4 För teknisk konsultverksamhet hänvisas till TELUB AB, som är huvudverkstad för denna materiel.

3 Övrigt

Blockschema för underhållsplanen (bilden) är registrerat på ritningsnummer TELUB-310609.

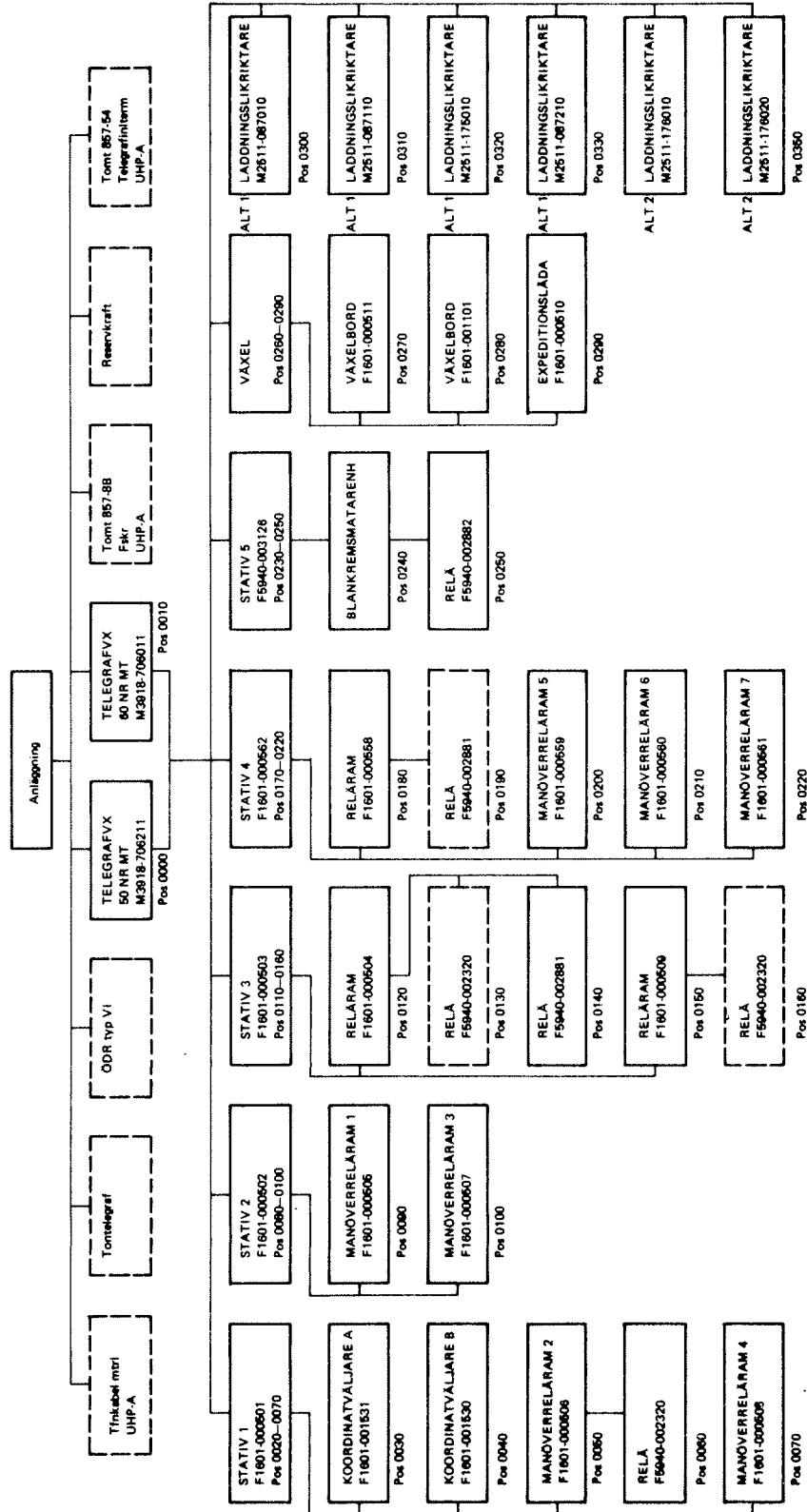

Blockschema för telegrafväxel 50 NR MT, - 60 NR MT

Pos	Materialidentifiering	LKOD		Ue	Antal		Underhållsperiod		Åtgärd av	Föreskrift	Huvud- vst	Anteckning
		Individ uppf			50 NR	60NR	Drift	För- varing				
0000	TELEGRAFVÄXEL 50-NR MT M3918-706211	-	-	-	X				BE ANL	TOMT 857- TILLSYN	TELUB 100 600	M-MÅNAD
									BE ANL	TOMT 857- TILLSYN		X) SE FÖRSÄTT- BLAD
0010	TELEGRAFVÄXEL 60-NR MT M3918-706011	-	-	-		X			BE ANL	TOMT 857- TILLSYN	TELUB 100 600	
									BE ANL	TOMT 857- TILLSYN		X) SE FÖRSÄTT- BLAD
0020	STATIV 1 F1601-000501 TVT-87 12355 01	-	-	-	1	1	1AR	-	BE TSB/R	TOMT 857- TILLSYN	TELUB 600	
0030	.. KOORDINATVÄLJARE A F1601-001531 TVT-08 16162 01	-	-	-	1	2	1AR	-	BE TSB/R	TOMT 857- TILLSYN	TELUB 600	
0040	.. KOORDINATVÄLJARE B F1601-001530 TVT-08 16131 01	-	-	-	4	4	1AR	-	BE TSB/R	TOMT 857- TILLSYN	TELUB 600	
0050	.. MANÖVERRELLÄRAM 2 F1601-000506 TVT-87 12361 00	-	-	UE	1	1	1AR	-	BE TSB/R	TOMT 857- TILLSYN	TELUB 600	
0060	... RELÄ F5940-002320 SIEM-T RLS 63 A	-	-	-	3	3	-	-	-	-	TELUB 100 600	SE TOMT 851-31
0070	.. MANÖVERRELLÄRAM 4 F1601-000508 TVT-87 12363 00	-	-	UE	1	1	1AR	-	BE TSB/R	TOMT 857- TILLSYN	TELUB 600	

Pos	Materialidentifiering	LKOD		Ue	Antal		Underhållsperiod		Åtgärd på	Föreskrift	Huvud- vst		Anteckning
		Individ- uppf			50NR	60NR	Drift	För- varing			Åtgärd av	Åtgärd	
0080	STATIV 1 (FORTS) . STATIV 2 F1601-000502 TVT-87 12357 01	-	-	-	1	1	1ÅR	-	BE TSB/R	TOMT 857- TILLSYN	TELUB 600		
0090	.. MANÖVERRELÄRAM 1 F1601-000505 TVT-87 12360 00	-	-	UE	2	2	1ÅR	-	BE TSB/R	TOMT 857- TILLSYN	TELUB 600		
0100	.. MANÖVERRELÄRAM 3 F1601-000507 TVT-87 12362 00	-	-	UE	2	4	1ÅR	-	BE TSB/R	TOMT 857- TILLSYN	TELUB 600		
0110	. STATIV 3 F1601-000503 TVT-87 12358 00	-	-	-	1	1	1ÅR	-	BE TSB/R	TOMT 857- TILLSYN	TELUB 600		
0120	.. RELÄRAM F1601-000504 TVT-87 12359 00	-	-	UE	1	1	1ÅR	-	BE TSB/R	TOMT 857- TILLSYN	TELUB 600		
0130	... RELÄ F5940-002320 SIEM-T RLS 63 A	-	-	-	16	16	-	-	-	-	-	SE POS 0060	
0140	... RELÄ F5940-002881 SIEM-T RLS 64 A	-	-	-	4	4	-	-	-	-	TELUB 100 600	SE TOMT 851-31	
0150	.. RELÄRAM F1601-000509 TVT-87 12364 00	-	-	UE	2	2	1ÅR	-	BE TSB/R	TOMT 857- TILLSYN	TELUB 600		
0160	... RELÄ F5940-002320 SIEM-T RLS 63 A	-	-	-	18	18	-	-	-	-	-	SE POS 0060	

Pos	Materialidentifiering	I.KOD		Ue	Antal		Underhållsperiod		Åtgärd på	Föreskrift	Huvud- vst	Anteckning
		Individ- uppr			50NR	60NR	Drift	För- varing				
0170	STATIV 1 (FORTS) STATIV 4 F1601-000562 TVT-87 13496 00	-		-	1	2	1AR	-	BE TSB/R	TELUB 867- TILLSYN	TELUB 600	
0180	RELÄRAM F1601-000558 TVT-87 13465 00	-		UE	1	1	1AR	-	BE TSB/R	TOMT 857- TILLSYN	TELUB 600	
0190	RELÄ F5940-002881 SIEM-T RLS 64 A	-		-	10	10	-	-	-	-	-	SE POS 0140
0200	MANÖVERRELÄRAM 5 F1601-000559 TVT-87 13493 00	-		UE	1	1	1AR	-	BE TSB/R	TOMT 857- TILLSYN	TELUB 600	
0210	MANÖVERRELÄRAM 6 F1601-000560 TVT-87 13494 00	-		UE	1	1	1AR	-	BE TSB/R	TOMT 857- TILLSYN	TELUB 600	
0220	MANÖVERRELÄRAM 7 F1601-000561 TVT-87 13495 00	-		UE	1	1	1AR	-	BE TSB/R	TOMT 857- TILLSYN	TELUB 600	
0230	STATIV 5 F5940-003126 SIEM-FS SK 3315/35	-		-	4	4	1AR	-	BE TSB/R	TOMT 857- TILLSYN	TELUB 600	
0240	BLANKREMSMATARENHET	-		-	8	8	VB	-	BE ANL	REPARATION	TELUB 100	
0250	RELÄ F5940-002882 SIEM-T RLS 67 C	-		-	2	2	-	-	-	-	TELUB 100 600	SE TOMT 851-31

Pos	Materielidentifiering	LKOD		Ue	Antal		Underhållsperiod		Åtgärd på	Föreskrift	Huvud- vst	Anteckning
		Individ- uppf			50 NR	60NR	Drift	För- varing				
0260	STATIV 1 (FORTS) . VÅXEL	-	-	-	1	1	-	-	-	-	-	
0270	. . VÅXELBORD F1601-000511 TVT-87 23255 00	-	-	UE	1	6M	-	6M	BE ANL	TOMT 857- TILLSYN	TELUB 100 600	
0280	. . VÅXELBORD F1601-001101 TVT 87 23256 01	-	-	UE	1	6M	-	6M	BE ANL	TOMT 857- TILLSYN	TELUB 100 600	
0290	. . EXPEDITIONSLÅDA F1601-000510 TVT-S7 22831 00	-	-	UE	1	6M	-	6M	BE ANL	TOMT 857- TILLSYN	TELUB 100 600	
0300	. LADDNINGSLIKRIKTARE M2511-087010 ELHEM-FYS 60/15	-	-	-	3	1AR	-	1AR	BE TSB/R	TOMT 857- TILLSYN	TELUB 600	ALT 1 POS 0300- 0320
0310	. LADDNINGSLIKRIKTARE M2511-087110 ELHEM-FYS 60/15	-	-	-	3	1AR	-	1AR	BE TSB/R	TOMT 857- TILLSYN	TELUB 600	ALT 1 POS 0290- 0300-0320
0320	. LADDNINGSLIKRIKTARE M2511-175010 TUDOR-CCQD 60/15	-	-	-	3	1AR	-	1AR	BE TSB/R	TOMT 857- TILLSYN	TELUB 600	ALT 1 POS 0290, 0300-0320
0330	. LADDNINGSLIKRIKTARE M2511-087210 ELHEM-FSS 60/16	-	-	-	3	1AR	-	1AR	BE TSB/R	TOMT 857- TILLSYN	TELUB 600	ALT 1 POS 0290- 0310

Pos	Materielidentifiering	LKOD		Ue	Antal		Underhållsperiod		Åtgärd på	Föreskrift	Huvud- vst		Anteckning
		Individ- uppf			50NR	60NR	Drift	För- varing			Åtgärd av	Åtgärd på	
0340	STATIV 1 (FORTS) . LADDNINGSLIKRIKTARE M2511-176010 TUDOR-CRRD 2x60/012	-		-	1	1	1AR	-	BE TSB/R	TOMT 857- TILLSYN	TELUB 600		ALT 2 POS 0340
0350	. LADDNINGSLIKRIKTARE M2511-176020 SRT	-		-	1	1	1AR	-	BE TSB/R	TOMT 857- TILLSYN	TELUB 600		ALT 2 POS 0330