

1980-10-09

Sida 1 (5)

Tjänsteställe, handläggare F:UPM/O Hertzman TELUB/TTU/ P-M Henriksson	Fastställt av J-O Arman /B Skärhammar	Ändrad enligt	Upphäver
--	---	---------------	----------

Försvarets Telenät (FTN)

Underhållsplan Materiel

Telegrafinlagringsutrustning 217, M3983-217001

1 Allmänna bestämmelser

Allmänna föreskrifter för materielunderhåll, se TOMT 80-140, MR F, M VIF och OSM.
Läsanvisning för underhållsplan, se TOMT 80-146.

2 Speciella bestämmelser

- 2.1 Periodiskt förebyggande underhåll utförs inte.
- 2.2 Tillsyn VB innebär att underhållsåtgärder skall utföras när prestandakrav enligt "Mätanvisningar för av FMV-F anordnade förbindelser för telefoni, telegrafi och data" inte kan innehållas, och i tillämpliga delar när någon enhet bytts ut.

3 Systembeskrivning

- 3.1 Telegrafinlagringsutrustning 217 kan bestyckas med 1-4 terminaler för överföring av data eller fjärrskrift inlagrat i en talkanal med hastigheten 50 bit/s (50 baud) eller 75 bit/s (75 baud).

3.2 Telegrafinlagringsutrustningens fyra terminalplatser kan fritt bestyckas med följande terminaler:

- Dataterminal 4TR
- Dataterminal 2TR
- Fjärrskriffterminal 4TR
- Fjärrskriffterminal 2TR

3.3 4TR respektive 2TR innebär att utrustningens linje och stations-
sida är avsedd för anslutning till fyrtråd respektive tvåtråd-
förbindelser.

3.4 Datagränssnittet är utfört enligt CCITT rek V28 och fjärrskrift-
gränssnittet är utfört för enkelström 40 mA eller dubbel-
ström 20 mA.

4 Övrigt

4.1 Blockscheman för denna underhållsplan visas nedan (ritning
FLT-300178).

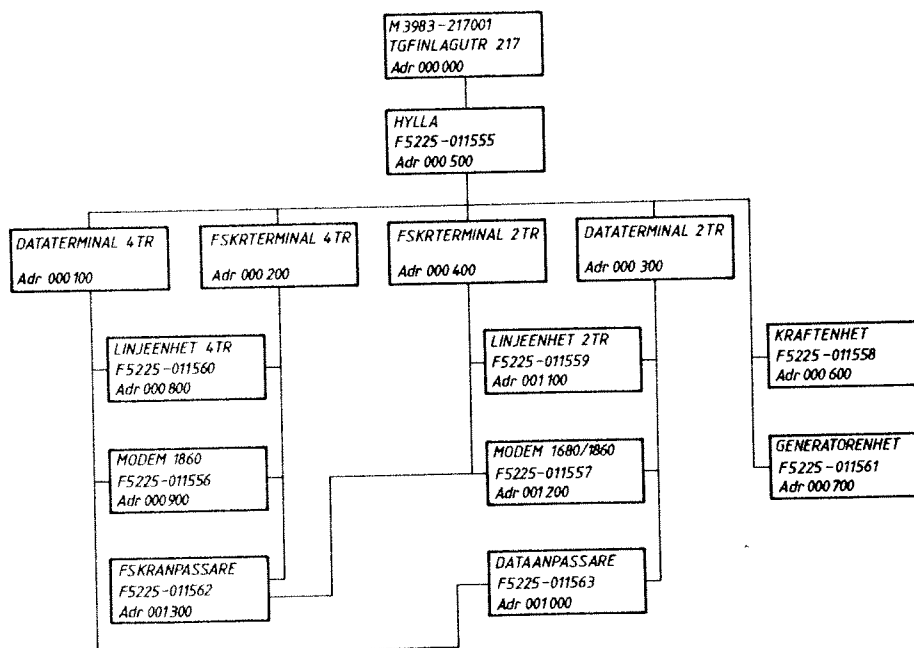

M3983-217001

Adress Rad	Materielldentifiering	Ue	Antal / Version					Intervall/Tillfälle		Atg. på	Huvud- vst	Föreskrift	Arbetsvolym (Mantimmar)	Anteckning	
			1	2	3	4	5	6	7						8
000000 01	TGFINLAGUTR 217	--	X	-	-	-	-	-	VB	---	BE ANL	TELUB 100	TILLSYN BEMANNAD ANL	3XX55023 1,0	
000000 02	M3983-217001	--	-	-	-	-	-	-	VB	---	BE	TSB/R 600	TILLSYN OBEMANNAD ANL	3XX55023 1,0	
000000 03		--	-	-	-	-	-	-	VB	---	BE ANL	TSB/R	REP GEROM BYTE AV UE	3XX55063	
000000 04		--	-	-	-	-	-	-	VB	---	BE/ME	---	ÖVERSYN/REPARATION	3XX550X5	
000000 05		--	-	-	-	-	-	-	VB	---	TELUB	---	ÖVERSYN/REPARATION	---	
000000 06		--	-	-	-	-	-	-	VB	---	BE ANL	TELUB 100	TILLSYN BEMANNAD ANL	3XX55023 1,0	
000000 07		--	-	-	-	-	-	-	VB	---	BE	TSB/R 600	TILLSYN OBEMANNAD ANL	3XX55023 1,0	
000000 08		--	-	-	-	-	-	-	VB	---	BE/ME	---	ÖVERSYN/REPARATION	3XX550X5	
000000 09		--	-	-	-	-	-	-	VB	---	TELUB	---	ÖVERSYN/REPARATION	---	
000000 10		--	-	-	-	-	-	-	VB	---	BE ANL	TELUB 100	TILLSYN BEMANNAD ANL	3XX55023 1,0	
000000 11		--	-	-	-	-	-	-	VB	---	BE	TSB/R 600	TILLSYN OBEMANNAD ANL	3XX55023 1,0	
000000 12		--	-	-	-	-	-	-	VB	---	BE/ME	---	ÖVERSYN/REPARATION	3XX550X5	
000000 13		--	-	-	-	-	-	-	VB	---	TELUB	---	ÖVERSYN/REPARATION	---	
000200 01	FING ID	--	-	-	-	-	-	-	VB	---	BE ANL	TELUB 100	TILLSYN BEMANNAD ANL	3XX55023 1,0	
000200 02	F0000-000000	--	-	-	-	-	-	-	VB	---	BE	TSB/R 600	TILLSYN OBEMANNAD ANL	3XX55023 1,0	
000200 03		--	-	-	-	-	-	-	VB	---	BE/ME	---	ÖVERSYN/REPARATION	3XX550X5	
000200 04	FSKRTERMIAL 4-TR	--	-	-	-	-	-	-	VB	---	TELUB	---	ÖVERSYN/REPARATION	---	
000300 01	FING ID	--	-	-	-	-	-	-	VB	---	BE ANL	TELUB 100	TILLSYN BEMANNAD ANL	3XX55023 1,0	
000300 02	F0000-000000	--	-	-	-	-	-	-	VB	---	BE	TSB/R 600	TILLSYN OBEMANNAD ANL	3XX55023 1,0	
000300 03		--	-	-	-	-	-	-	VB	---	BE/ME	---	ÖVERSYN/REPARATION	3XX550X5	
000300 04	DATATERMIAL 2-TR	--	-	-	-	-	-	-	VB	---	TELUB	---	ÖVERSYN/REPARATION	---	

SE ADR 000100

Adress	Rad	Materielidentifiering	Antal			Version			Interval/Tillfälle		Atg. på	Huvud- vst	Föreskrift	Anteckning	
			Ue	1	2	3	4	5	6	7				8	9
000400	01	FING ID	--	--	--	--	--	--	--	--	--	TELUB	---		SE ADR 000300
	02	FC000-000000													
	03														
	04	FSKRTERMINAL 2-TR													
000500	01	•HYLLA	UE	1	--	--	--	--	--	--	ME	TELUB	---		
	02	F5225-011555									TELUB	600	ÖVERSYN/REPARATION		
	03	PHIL -9597 210 23000													
000600	01	•KRAFTENHET	UE	1	--	--	--	--	--	--	ME	TELUB	---		
	02	F5225-011558									TELUB	600	ÖVERSYN/REPARATION		
	03	PHIL -9597 240 12000													
000700	01	•GENERATORENHET	UE	1	--	--	--	--	--	--	ME	TELUB	---		
	02	F5225-011561									TELUB	600	ÖVERSYN/REPARATION		
	03	PHIL -9597 250 13000													
000800	01	•LINJEENHET 4TR	UE	--	1	1	VB	---	---	---	ME	TELUB	---		
	02	F5225-011560									TELUB	600	ÖVERSYN/REPARATION		
	03	PHIL -9597 250 12000													
000900	01	•MODEM 1860	UE	--	1	1	VB	---	---	---	ME	TELUB	---		
	02	F5225-011556									TELUB	600	ÖVERSYN/REPARATION		
	03	PHIL -9597 231 15000													
001000	01	•DATAANPASSARE	UE	--	1	--	VB	---	---	---	ME	TELUB	---		
	02	F5225-011563									TELUB	600	ÖVERSYN/REPARATION		
	03	PHIL -9597 260 12000													
001100	01	•LINJEENHET 2TR	UE	--	1	--	VB	---	---	---	ME	TELUB	---		
	02	F5225-011559									TELUB	600	ÖVERSYN/REPARATION		
	03	PHIL -9597 250 11000													

M 3983-217001

Adress Rad	Materielidentifiering	Ue	Antal / Version				Intervall/Tillfälle		Åtg. på	Huvud- vst	Föreskrift	Anteckning	
			1	2	3	4	5	6				7	8
001200 01	..MODEM 1080/1860	UL	1	1						ME TELUB ---			
02	F5225-011557									TELUB 600			ÖVERSYN/REPARATION
03	PHIL -9597 231 15010												

001300 01	..FSKRANPASSARE	UE				1				ME TELUB ---			
02	F5225-011562									TELUB 600			ÖVERSYN/REPARATION
03	PHIL -9597 260 11000												

1

