

Ins av utg C/81

1976-04-01

Sida 1 (14)

| | | | |
|--|--|---------------|---------------------------------------|
| Tjänsteställe, handläggare F:UHD/O Hertzman TELUB/TAT/ Erik Nilsson | Fastställd av J-O Arman /B Persson | Ändrad enligt | Upphäver TOMT 857-98 ¹⁾ |
|--|--|---------------|---------------------------------------|

Luftbevakningsutrustning M8331-101020 (OPUS)

Underhållsplan Apparater

1 Allmänna bestämmelser

- 1.1 Allmänna föreskrifter för underhållstjänsten, se TOMT 80-140 och OSM.

2 Speciella bestämmelser

- 2.1 Blockschemata över ingående utrustning för Underhållsplan Apparater återfinns i original på ritningsnummer TELUB-410574.

1) Helt omarbetad



Bild 1



Bild 2

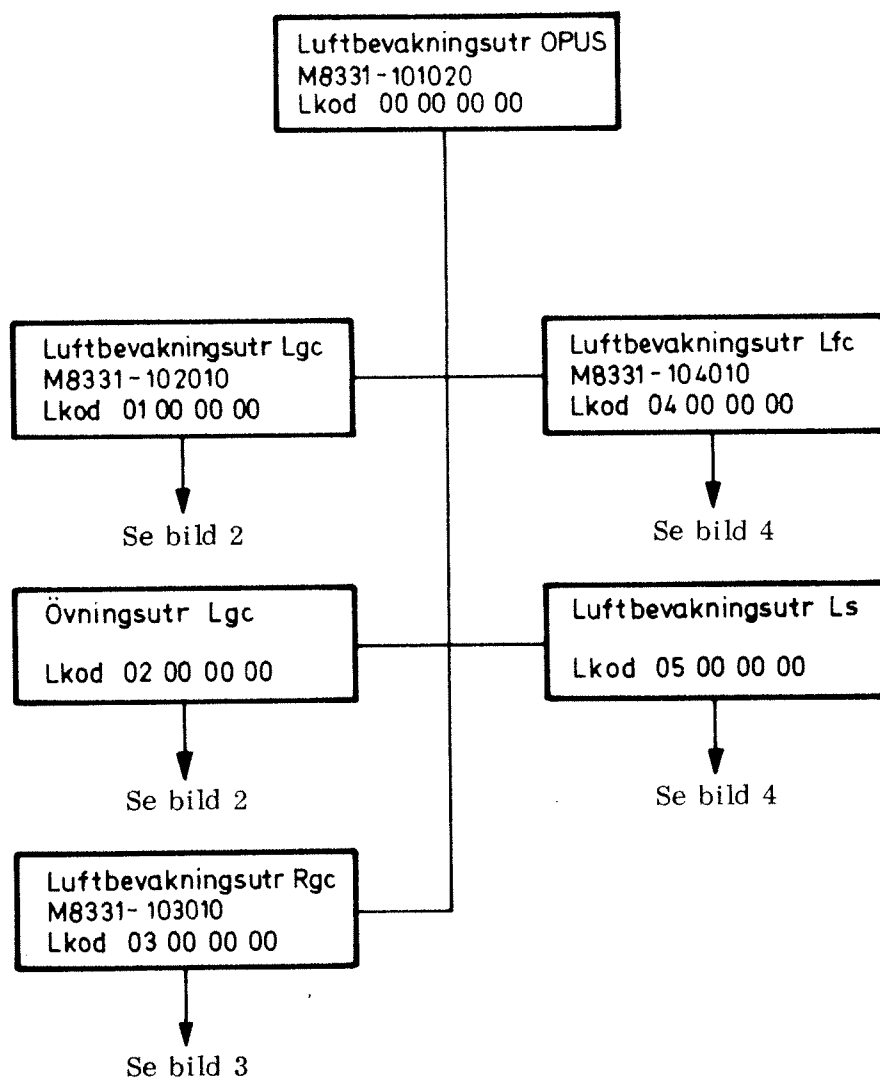

Bild 3

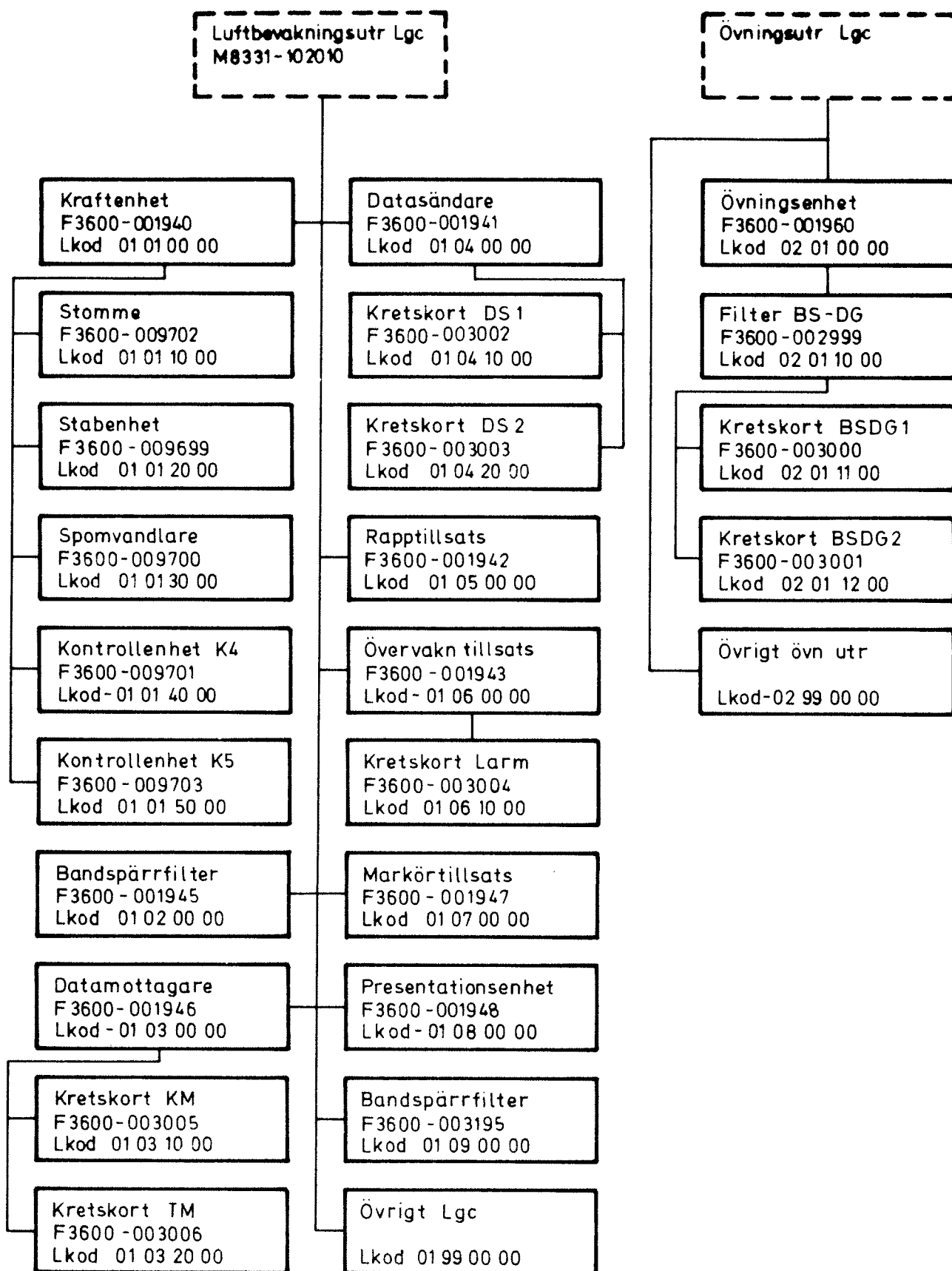

Bild 4

| Pos | Materielidentifiering | LKOD | | Ue | Antal | Underhållsperiod | | Atgard på | Föreskrift | Huvud- vst | Anteckning |
|------|--|------------------|----|----|-------|------------------|----------------|-------------|-----------------------------------|---------------|---|
| | | Individ- uppf | | | | Drift | För- varing | | | | |
| 0000 | LUFTBEVAKNINGSUETR M8331-101020 AGA | 00 00 00 00 | | - | X | 1 ÅR | - | BE ANL | TOMT 857-143 FUNKTIONSKONTROLL | TELUB 600 | BRUKSENHET FÖR DIDAS |
| | | | | | | 1 ÅR | - | BE TSB/R | TOMT 857-143 FUNKTIONSKONTROLL | | ANL UTFÖR KONTROLL VID BEMANNAD ANL. TSB/R VID OBEMAN- NAD ANL |
| 0010 | LBEVUTR LGC M8331-102010 | 01 00 00 00 | | - | X | 1 ÅR | - | BE TSB/R | TOMT 857-145 TILLSYN | TELUB 600 | |
| 0020 | .. KRAFTENHET F3600-001940 AGA-636 190 063 | 01 01 00 00 | | - | 1 | REP | - | ME TELUB | TELUB 650-080 REPARATION | TELUB 600 | |
| 0030 | ... STOMME F3600-009702 AGA-633 190 073 | 01 01 10 00 | UE | UE | 1 | REP | - | ME TELUB | TELUB 650-080 REPARATION | TELUB 600 | |
| 0040 | ... STABILISERINGSENHET F3600-009699 AGA-633 190 064 | 01 01 20 00 | UE | UE | 6 | REP | - | ME TELUB | TELUB 650-074 REPARATION | TELUB 600 | |
| 0050 | ... SPÄNNINGSOMVANDLARE F3600-009700 AGA-633 190 065 | 01 01 30 00 | UE | UE | 2 | REP | - | ME TELUB | TELUB 650-083 REPARATION | TELUB 600 | |
| 0060 | ... KONTROLLENHET F3600-009701 AGA-633 190 072 | 01 01 40 00 | UE | UE | 1 | REP | - | ME TELUB | TELUB 650-078 REPARATION | TELUB 600 | |
| 0070 | ... KONTROLLENHET F3600-009703 AGA-633 190 076 | 01 01 50 00 | UE | UE | 1 | REP | - | ME TELUB | TELUB 650-079 REPARATION | TELUB 600 | |
| 0080 | .. BANDSPÄRRFILTER F3600-001945 AGA-633 190 100 | 01 02 00 00 | UE | UE | X | REP | - | ME TELUB | TELUB 650-073 REPARATION | TELUB 600 | |

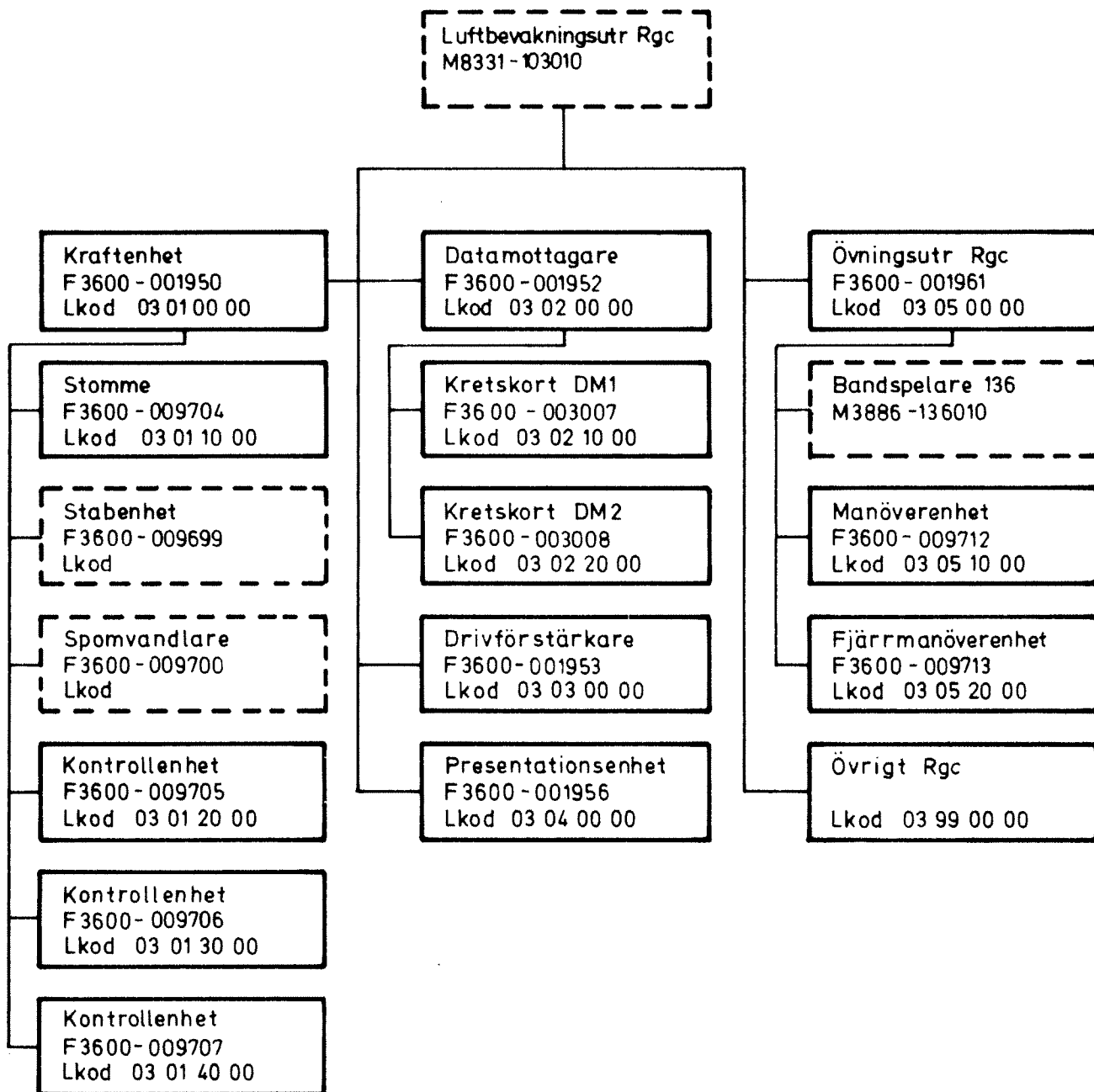
| Pos | Materielidentifiering | LKOD | | Ue | Antal | Underhållsperiod | | Åtgärd på | Foreskrift | | Huvud- vst | Anteckning |
|------|--|------------------|--|----|-------|------------------|----------------|-------------|-----------------------------|--------------|---------------|------------|
| | | Individ- uppf | | | | Drift | För- varing | | Åtgärd av | Åtgärd | | |
| 0090 | . LBEVUTR LGC (FORTS) .. DATAMOTTAGARE F3600-001946 AGA-633 190 120 | 01 03 00 00 | | UE | X | REP | - | ME TELUB | TELUB 650-068 REPARATION | TELUB 600 | | |
| 0100 | ... KRETSKORT KM F3600-003005 AGA-633 190 121 | 01 03 10 00 | | UE | 1 | REP | - | ME TELUB | TELUB 650-068 REPARATION | TELUB 600 | | |
| 0110 | ... KRETSKORT TM F3600-003006 AGA-633 190 123 | 01 03 20 00 | | UE | 1 | REP | - | ME TELUB | TELUB 650-068 REPARATION | TELUB 600 | | |
| 0120 | .. DATASÄNDARE F3600-001941 AGA-633 190 083 | 01 04 00 00 | | UE | X | REP | - | ME TELUB | TELUB 650-069 REPARATION | TELUB 600 | | |
| 0130 | ... KRETSKORT DS1 F3600-003002 AGA-633 190 084 | 01 04 10 00 | | UE | 1 | REP | - | ME TELUB | TELUB 650-069 REPARATION | TELUB 600 | | |
| 0140 | ... KRETSKORT DS2 F3600-003003 AGA-633 190 086 | 01 04 20 00 | | UE | 1 | REP | - | ME TELUB | TELUB 650-069 REPARATION | TELUB 600 | | |
| 0150 | .. RAPPTILLSATS F3600-001942 AGA-633 190 088 | 01 05 00 00 | | UE | X | REP | - | ME TELUB | TELUB 650-089 REPARATION | TELUB 600 | | |
| 0160 | .. ÖVERVAKNTILLSATS F3600-001943 AGA-633 190 098 | 01 06 00 00 | | UE | X | REP | - | ME TELUB | TELUB 650-088 REPARATION | TELUB 600 | | |
| 0170 | ... KRETSKORT LARM F3600-003004 AGA-633 190 094 | 01 06 10 00 | | UE | 1 | REP | - | ME TELUB | TELUB 650-088 REPARATION | TELUB 600 | | |
| 0180 | .. MÄRKÖRTILLSATS F3600-001947 AGA-633 190 125 | 01 07 00 00 | | UE | X | REP | - | ME TELUB | TELUB 650-087 REPARATION | TELUB 600 | | |

| Pos | Materialidentifiering | LKOD | | Ue | Antal | Underhållsperiod | | Åtgärd på | Föreskrift | Huvud- vst | | Anteckning |
|------|---|------------------|--|----|-------|------------------|----------------|-------------|--------------------------------|---------------|--------|------------|
| | | Individ- uppt | | | | Drift | För- varing | | | Åtgärd av | Åtgärd | |
| 0190 | . LBEVUTR LGC (FORTS) .. PRESENTATIONSENHET F3600-001948 AGA-633 190 130 | 01 08 00 00 | | UE | X | REP | - | ME TELUB | TELUB 650-086 REPARATION | TELUB 600 | | |
| 0200 | .. BANDSPÄRRFILTER F3600-003195 AGA-633 190 048 | 01 09 00 00 | | UE | X | REP | - | ME TELUB | RITNINGSUNDERLAG REPARATION | TELUB 600 | | |
| 0210 | .. ÖVRIGT LGC | 01 99 00 00 | | - | - | - | - | - | - | TELUB | | |

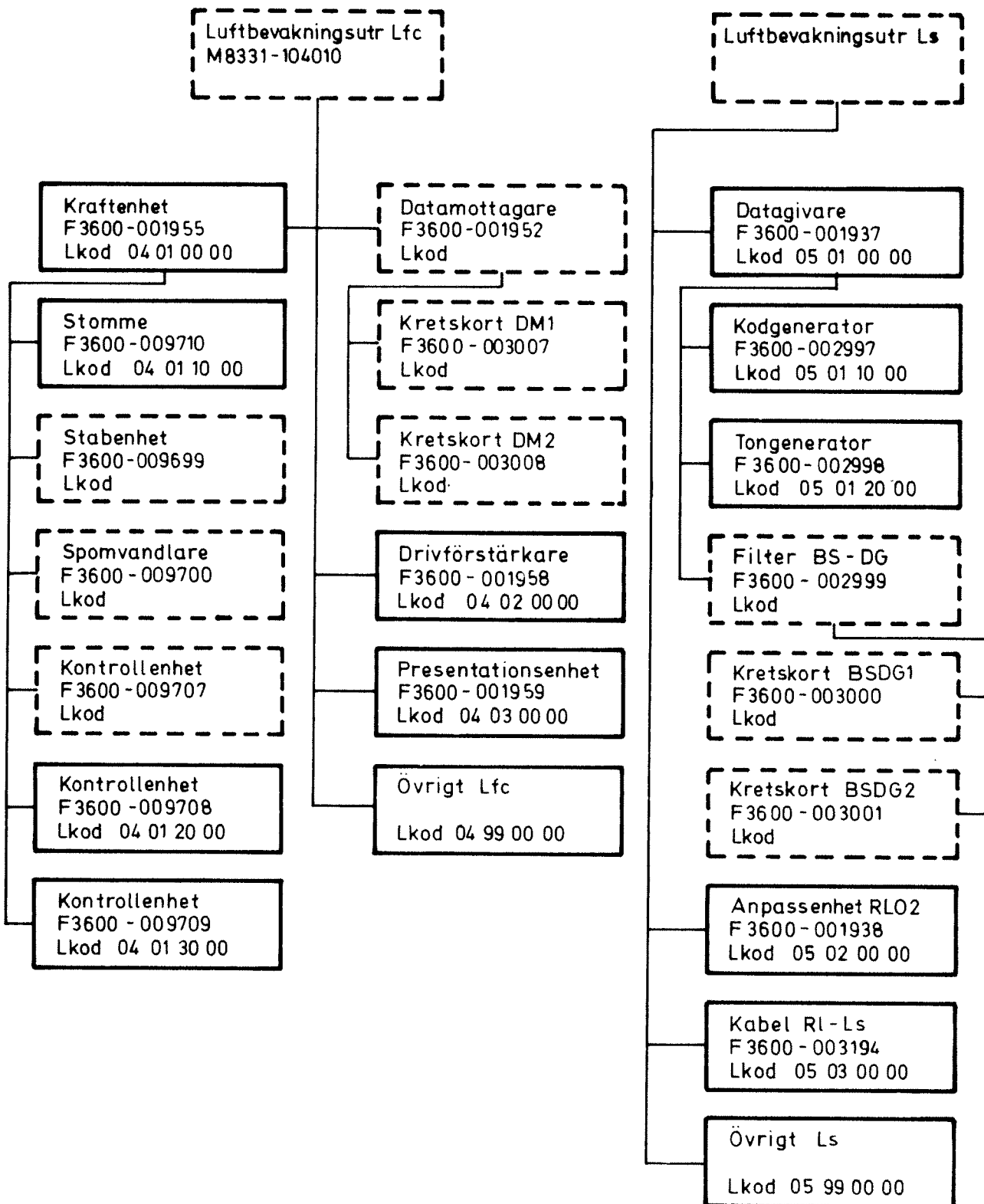
| Pos | Materielidentifiering | LKOD | | Ue | Antal | Underhållsperiod | | Åtgärd på | Föreskrift | Huvud- vst | Anteckning |
|------|--|----------------------------|--|----|-------|------------------|----------------|----------------------------|--|---------------------|------------|
| | | Individ- uppf | | | | Drift | För- varing | | | | |
| 0230 | . ÖVNINGSUTR LGC .. ÖVNINGSENHET F3600-001960 AGA-633 190 200 | 02 00 00 00 02 01 00 00 | | — | 1 | 1 ÅR REP | — | BE TSB/R BE TELUB | TOMT 857- TILLSYN TELUB 650- REPARATION | 600 TELUB 600 | |
| 0240 | ... FILTER BS-DG F3600-002989 AGA-633 190 013 | 02 01 10 00 | | UE | 1 | REP | — | ME TELUB | TELUB 650-053 REPARATION | TELUB 600 | |
| 0250 | KRETSKORT BSDG1 F3600-003000 AGA-633 190 014 | 02 01 11 00 | | UE | 1 | REP | — | ME TELUB | TELUB 650-053 REPARATION | TELUB 600 | |
| 0260 | KRETSKORT BSDG2 F3600-003001 AGA-633 190 032 | 02 01 12 00 | | UE | 1 | REP | — | ME TELUB | TELUB 650-053 REPARATION | TELUB 600 | |
| 0270 | .. ÖVRIGT ÖVN.UTR | 02 99 00 00 | | — | — | — | — | — | — | TELUB 600 | |

| Pos | Materielidentifiering | LKOD | | Ue | Antal | Underhållsperiod | | Åtgärd på | Föreskrift | Huvud- vst | Anteckning |
|------|--|------------------|--|----|-------|------------------|----------------|-------------|-----------------------------|---------------|-------------|
| | | Individ- uppf | | | | Drift | För- varing | | | | |
| 0280 | . LBVEVUTR RGC M8331-103010 | 03 00 00 00 | | - | X | 1 ÅR | - | BE ANL | TOMT 857-140 TILLSYN | TELUB 600 | |
| 0290 | . . KRAFTENHET F3600-001950 AGA-633 190 142 | 03 01 00 00 | | - | 1 | REP | - | ME TELUB | TELUB 650-081 REPARATION | TELUB 600 | |
| 0300 | . . . STOMME F3600-009704 AGA-633 190 143 | 03 01 10 00 | | UE | 1 | REP | - | ME TELUB | TELUB 650-081 REPARATION | TELUB 600 | |
| 0310 | . . . STABILISERINGSENHET F3600-009699 AGA-633 190 064 | - | | UE | 6 | - | - | - | - | TELUB | SE POS 0040 |
| 0320 | . . . SPÄNNINGSOMVANDLARE F3600-009700 AGA-633 190 065 | - | | UE | 2 | - | - | - | - | TELUB | SE POS 0050 |
| 0330 | . . . KONTROLLENHET F3600-009705 AGA-633 190 146 | 03 01 20 00 | | UE | 1 | REP | - | ME TELUB | TELUB 650-075 REPARATION | TELUB 600 | |
| 0340 | . . . KONTROLLENHET F3600-009706 AGA-633 190 147 | 03 01 30 00 | | UE | 1 | REP | - | ME TELUB | TELUB 650-076 REPARATION | TELUB 600 | |
| 0350 | . . . KONTROLLENHET F3600-009707 AGA-633 190 148 | 03 01 40 00 | | UE | 1 | REP | - | ME TELUB | TELUB 650-077 REPARATION | TELUB 600 | |
| 0360 | . . . DATAMOTTAGARE F3600-001952 AGA-633 190 153 | 03 02 00 00 | | UE | X | REP | - | ME TELUB | TELUB 650-070 REPARATION | TELUB 600 | |
| 0370 | KRETSKORT DM1 F3600-003007 AGA-633 190 154 | 03 02 10 00 | | UE | 1 | REP | - | ME TELUB | TELUB 650-070 REPARATION | TELUB 600 | |

| Pos | Materielidentifiering | LKOD | | Ue | Antal | Underhållsperiod | | Åtgärd på | Föreskrift | Huvud- vst | Anteckning |
|------|---|------------------|--|----|-------|------------------|----------------|-------------|--------------------------------|---------------|----------------|
| | | Individ- uppf | | | | Drift | För- varing | | | | |
| 0380 | . LBEVUTR RGC (FORTS) ... KRETSKORT DM2 F3600-003008 AGA-633 190 156 | 03 02 20 00 | | UE | 1 | REP | - | ME TELUB | TELUB 650-070 REPARATION | TELUB 600 | |
| 0390 | ... DRIVFÖRSTÄRKARE F3600-001953 AGA-633 190 158 | 03 03 00 00 | | UE | X | REP | - | ME TELUB | TELUB 650-071 REPARATION | TELUB 600 | |
| 0400 | ... PRESENTATIONSENHET F3600-001956 AGA-633 190 170 | 03 04 00 00 | | UE | X | REP | - | ME TELUB | TELUB 650-085 REPARATION | TELUB 600 | |
| 0410 | .. ÖVNINGSUTRUSTNING F3600-001961 AGA-633 190 210 | 03 05 00 00 | | - | 1 | 1 ÅR | - | BE ANL | TOMT 857-139 TILLSYN | TELUB 600 | |
| 0420 | ... BANDPELARE 136 M3886-136010 REVOX-A77 1222 | - | | UE | 2 | - | - | - | - | CVA 391 | SE TOMT 850-48 |
| 0430 | ... MANÖVERENHET F3600-009712 AGA-633 190 212 | 03 05 10 00 | | - | 1 | REP | - | ME TELUB | RITNINGSUNDERLAG REPARATION | TELUB 600 | |
| 0440 | ... FJÄRRMANÖVERENHET F3600-009713 AGA-633 190 214 | 03 05 20 00 | | - | 1 | REP | - | ME TELUB | RITNINGSUNDERLAG REPARATION | TELUB 600 | |
| 0450 | .. ÖVRIGT RGC | 03 99 00 00 | | - | - | - | - | - | - | TELUB | |

| Pos | Materialidentifiering | LKOD | | Ue | Antal | Underhållsperiod | | Åtgärd på | Föreskrift | Huvud- vst | Anteckning |
|------|--|------------------|-------------|----|-------|------------------|----------------|-------------|-----------------------------|---------------|-------------|
| | | Individ- uppf | 04 00 00 00 | | | Drift | För- varing | | | | |
| 0460 | . LBEVUTR LFC M8331-104010 | 04 00 00 00 | 04 00 00 00 | - | X | 1 ÅR | - | BE ANL | TOMT 857-141 TILLSYN | TELUB 600 | |
| 0470 | .. KRAFTENHET F3600-001955 AGA-633 190 167 | 04 01 00 00 | 04 01 00 00 | - | 1 | REP | - | ME TELUB | TELUB 650-082 REPARATION | TELUB 600 | |
| 0480 | ... STOMME F3600-009710 AGA-633 190 168 | 04 01 10 00 | 04 01 10 00 | UE | 1 | REP | - | ME TELUB | TELUB 650-082 REPARATION | TELUB 600 | |
| 0490 | ... STABILISERINGSENHET F3600-009689 AGA-633 190 064 | - | - | UE | 4 | - | - | - | - | TELUB | SE POS 0040 |
| 0500 | ... SPÄNNINGSOMVANDLARE F3600-009700 AGA-633 190 065 | - | - | UE | 2 | - | - | - | - | TELUB | SE POS 0050 |
| 0510 | ... KONTROLLENHET F3600-009707 AGA-633 190 148 | - | - | UE | 1 | - | - | - | - | TELUB | SE POS 0350 |
| 0520 | ... KONTROLLENHET F3600-009708 AGA-633 190 149 | 04 01 20 00 | 04 01 20 00 | UE | 1 | REP | - | ME TELUB | TELUB 650-075 REPARATION | TELUB 600 | |
| 0530 | ... KONTROLLENHET F3600-009709 AGA-633 190 150 | 04 01 30 00 | 04 01 30 00 | UE | 1 | REP | - | ME TELUB | TELUB 650-076 REPARATION | TELUB 600 | |
| 0540 | .. DATAMOTTAGARE F3600-001952 AGA-633 190 153 | - | - | UE | X | - | - | - | - | TELUB | SE POS 0360 |
| 0550 | ... KRETSKORT DM1 F3600-003007 AGA-633 190 154 | - | - | UE | 1 | - | - | - | - | TELUB | SE POS 0370 |

| Pos | Materielidentifiering | LKOD | | Ue | Antal | Underhållsperiod | | Åtgärd på | Föreskrift | | Huvud- vst | Anteckning |
|------|---|------------------|--|----|-------|------------------|----------------|-------------|-----------------------------|--------------|---------------|-------------|
| | | Individ- uppf | | | | Drift | För- varing | | Åtgärd av | Åtgärd | | |
| 0560 | LBEVUTR LFC (FORTS) ... KRETSKORT DM2 F3600-003008 AGA-633 190 156 | | | UE | 1 | | | | | | TELUB | SE POS 0380 |
| 0570 | ... DRIVFÖRSTÄRKARE F3600-001958 AGA-633 190 179 | 04 02 00 00 | | UE | X | REP | | ME TELUB | TELUB 650-072 REPARATION | TELUB 600 | | |
| 0580 | ... PRESENTATIONSENHET F3600-001959 AGA-633 190 180 | 04 03 00 00 | | UE | X | REP | | ME TELUB | TELUB 650-084 REPARATION | TELUB 600 | | |
| 0590 | ... ÖVRIGT LFC | 04 99 00 00 | | | | | | | | | TELUB | |

| Pos | Materielidentifiering | LKOD | | Ue | Antal | Underhållsperiod | | Åtgärd på | Föreskrift | Huvud- vst | Anteckning |
|------|--|----------------------------|--|----|-------|------------------|----------------|----------------------------|--|---------------------|-------------|
| | | Individ- uppt | | | | Drift | För- varing | | | | |
| 0600 | . LBEVUTR LS .. DATAGIVARE F3600-001937 AGA-633 190 000 | 05 00 00 00 05 01 00 00 | | UE | 1 | 1 ÅR REP | - | BE TSB/R BE TELUB | TOMT 857-144 TILLSYN TELUB 650-053 REPARATION | 600 TELUB 600 | |
| 0610 | ... KODGENERATOR F3600-002997 AGA-633 190 005 | 05 01 10 00 | | UE | 1 | REP | - | ME TELUB | TELUB 650-053 REPARATION | TELUB 600 | |
| 0620 | ... TONGENERATOR F3600-002998 AGA-633 190 007 | 05 01 20 00 | | UE | 1 | REP | - | ME TELUB | TELUB 650-053 REPARATION | TELUB 600 | |
| 0630 | ... FILTER BS-DG F3600-002999 AGA-633 190 013 | | | UE | 1 | - | - | - | - | TELUB | SE POS 0240 |
| 0640 | ... KRETSKORT BSDG1 F3600-003000 AGA-633 190 014 | | | UE | 1 | - | - | - | - | TELUB | SE POS 0250 |
| 0650 | ... KRETSKORT BSDG2 F3600-003001 AGA-633 190 032 | | | UE | 1 | - | - | - | - | TELUB | SE POS 0260 |
| 0660 | ... ANPASSENH RL-02 F3600-001938 AGA-633 190 046 | 05 02 00 00 | | UE | 1 | REP | - | ME TELUB | RITNINGSUNDERLAG REPARATION | TELUB 600 | |
| 0670 | ... KABEL 50M F3600-003194 AGA-633 190 047 | 05 03 00 00 | | UE | 1 | REP | - | ME TELUB | RITNINGSUNDERLAG REPARATION | TELUB 600 | |
| 0680 | .. ÖVRIGT LS | 05 99 00 00 | | - | - | - | - | - | - | TELUB 600 | |