

1986-10-24

Mtrlgrp: LEDN 200

Fbet: M7781-003615

(RADAR 081-3E)

| Tjänsteställe, handläggare         | Festställe av                | Ändrad enligt |                   |
|------------------------------------|------------------------------|---------------|-------------------|
| FuhTM/B Ahlin<br>FuhDM/R Johansson | E Vintheden<br>/B Skärhammar | Se/           | TOMT RADAR 081-3D |

PS-810/F MT M3330-810071

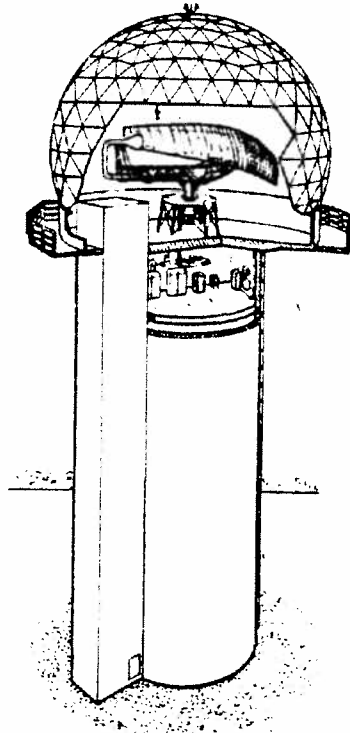
Underhållsplan Materiel1 Inledning1.1 System-/materielorientering

PS-810/F MT ingår i fylradaranläggning 810 och används dels för kontroll av militär och civil luftfart inom terminal- och kontrollzoner, dels för övervakning av flygtrafiken i berörda luftleder.

Objektansvar: FMV:Radar, B Sanglert

Tekniskt underhållsstöd, ref: FFV Elektronik AB/GRS  
K Gardh tel 0589-81 538

- 1) Ändring av underhållsintervall och "Speciella bestämmelser". Firmakoden i "HVST" och "Åtgärd av" har ändrats generellt. Övriga sakändringar har markerats med en asterisk framför aktuell rad. Nyttillkomna enheter har markerats med en asteriskrad under adressen.

### 1.1 System-/materielorientering (forts)

Radarutrustningen är inrymd i ett betongtorn och antennen är skyddad för väderpåkänningar av en plastradom.

I radarplanet, direkt under antennen, är sändare, mottagare, MTI och radarmanöverutrustning placerade. På övriga plan finns utrustning för transmission och sekundärradar samt förråds- och serviceutrymmen. Bottenplanet utnyttjas för reservkraften.

Presentationsutrustningen och fjärrkontrollutrustningen är placerad i TCC.

Överföringen av videoinformation från PS-810 till TCC sker antingen med bredbandslänk eller med smalband (SBÖ).

PS-810 lämnar även plandata till LFC/RRGC genom smalbandsöverföring.

PS-810 består av följande huvudenheter.

|                         | <u>Ref till uh-tabell</u> |       |
|-------------------------|---------------------------|-------|
|                         | Adress                    |       |
| ● Antennenhet           | 100                       |       |
| ● Vågledarsystem        | "                         | 3000  |
| ● Mottagarenhet         | "                         | 7000  |
| ● Sändarenhet           | "                         | 12400 |
| ● Fjärrmanöverpanel     | "                         | 13700 |
| ● Spänningsstabilisator | "                         | 14100 |
| ● Prestandameter MT     | "                         | 14400 |
| ● Antennradom           | "                         | 20000 |

Se blockschemat på sidan 3, som även innehåller uppgifter om vilken kringutrustning som ingår i Anl 810, med ref till aktuella TOMT (UHP-M) samt materiel inom FortF ansvarsområde.



Bild. PS-810/F MT blockschema, kringutrustning samt materiel inom FortF ansvarsområde

## 1.2 Drifttillstånd/nyttjande i fred

Flertalet PS-810 är i kontinuerlig drift.

Differentierat underhåll skall tillämpas. Se rad 9-13 under "Speciella bestämmelser" i underhållstabellen.

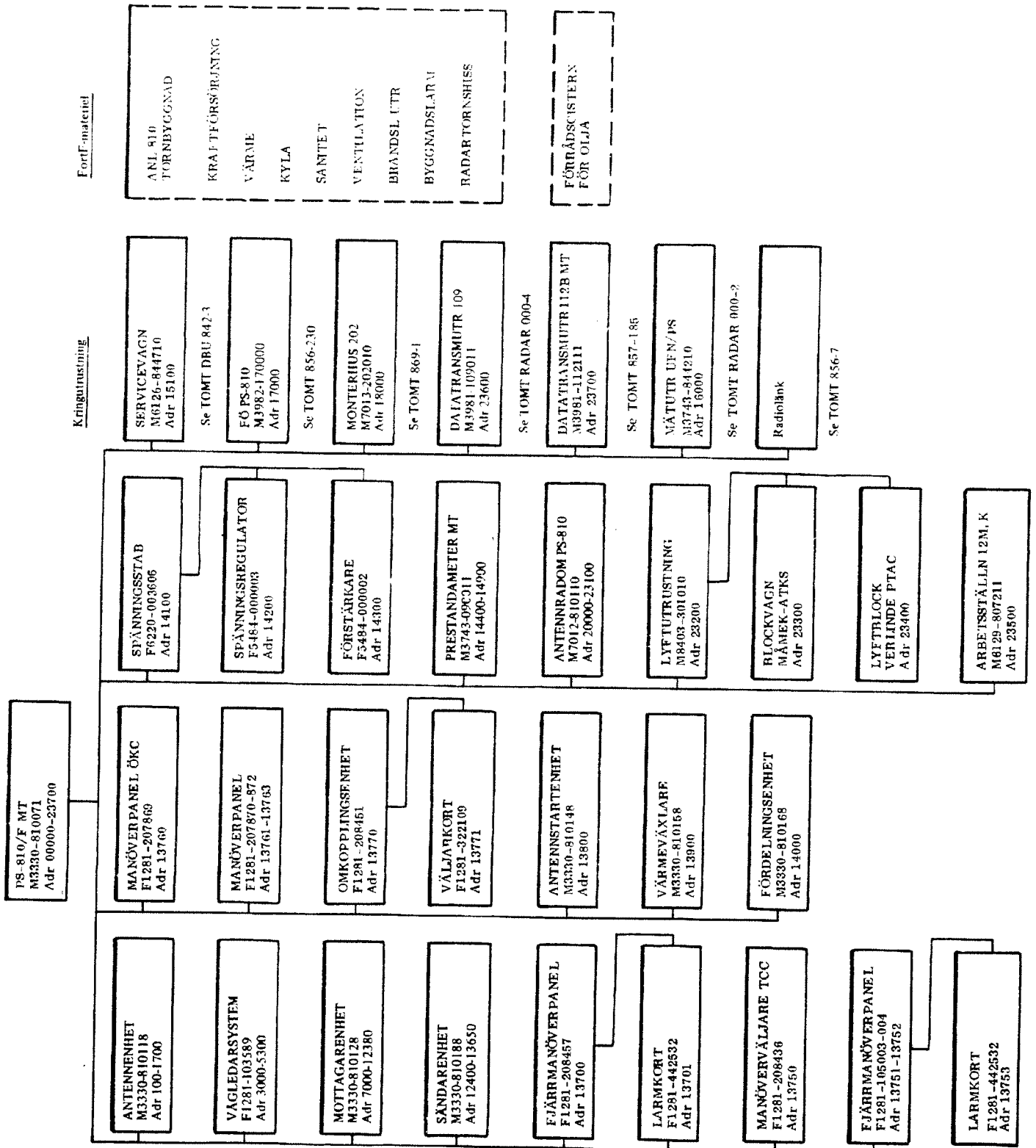
## 1.3 Berörda myndigheter/instanser

- Tekniska enheten F4, F5, F6, F7, F13, F16, F17 och F21.
- Marktelekontor F4/Se NN, F10/Se S, F16/Se M och F21/Se ÖN.
- Verkstadsförvaltning (VF).

## 2 Allmänna bestämmelser

Allmänna föreskrifter för materielunderhåll, se TOMT 80-140, MR F, MVIF och OSM.

Läsanvisning för underhållsplan, se TOMT 80-146.

## 3 Speciella bestämmelser

Se sidan 5.

## 4 Referenser

Se sidan 5.

---

1986-10-24

Sida 5

| Adress | Rad | Materialidentifiering  | Ue | Antal / Version |   |   | Intervall/Tillfälle |                                | Åtg. på               | Huvud-vst        | Föreskrift              | Uh-kod DIDAS flyg | Anteckning    |
|--------|-----|--|----|-----------------|---|---|---------------------|--------------------------------|-----------------------|------------------|-------------------------|-------------------|---------------|
|        |     |  |    | 1               | 2 | 3 | Drift               | För-varing                     |                       |                  |                         |                   |               |
|        |     |  |    | 4               | 5 | 6 |                     |                                | Åtgärd av i tred krig | Åtgärd           | Arbetsvolym (Mantimmer) |                   |               |
|        |     | 01 SPECIELLA BESTÄMMELSER  |    |                 |   |   |                     |                                |                       |                  |                         |                   |               |
|        |     | 02 -----   |    |                 |   |   |                     |                                |                       |                  |                         |                   |               |
|        |     | 03 UNDERHÅLLSPLANLÖSNING FÖR PS-810 FRAMGÅR AV UHP-S FÖR FYLRRANL 810. SE RAD 36.                              |    |                 |   |   |                     |                                |                       |                  |                         |                   |               |
|        |     | 04   |    |                 |   |   |                     |                                |                       |                  |                         |                   |               |
|        |     | 05 FÖR FUNKTIONSKONTROLL (FK) AV MATERIELKEDJAN PS-810 - TCC ENLIGT TOMT RADAR 081-5 GÄLLER:                   |    |                 |   |   |                     |                                |                       |                  |                         |                   |               |
|        |     | 06 .VID UH-INTERVALL 3MÅNAD/1ÅR ERFÖRDRAS BEMANNING I BÅDA ÄNDPUNKTERNA  |    |                 |   |   |                     |                                |                       |                  |                         |                   |               |
|        |     | 07 .VID UH-INTERVALL 1DAG/1VECKA UTFÖRS FK AV ANVÄNDARE (ANV) I TCC.   |    |                 |   |   |                     |                                |                       |                  |                         |                   |               |
|        |     | 08   |    |                 |   |   |                     |                                |                       |                  |                         |                   |               |
|        |     | 09 DIFFERENTIERAT UNDERHÅLL SKALL TILLÄMPAS PÅ MEKANISK/ELMEKANISK   |    |                 |   |   |                     |                                |                       |                  |                         |                   |               |
|        |     | 10 UTRUSTNING - DVS ANTENNHET/VRIDBORD - ENLIGT FÖLJANDE:  |    |                 |   |   |                     |                                |                       |                  |                         |                   |               |
|        |     | 11 .LOKAL FÖRVALTNINGSMYNDIGHET AVGÖR EFTER BESIKTNING (=AVSTEG Z3),   |    |                 |   |   |                     |                                |                       |                  |                         |                   |               |
|        |     | 12 OM TVÅÅRSTILLSYVEN I STÄLLET BÖR UTFÖRAS VARJE ÅR PÅ UTRUSTNING   |    |                 |   |   |                     |                                |                       |                  |                         |                   |               |
|        |     | 13 SOM GÅR I KONTINUERLIG DRIFT.   |    |                 |   |   |                     |                                |                       |                  |                         |                   |               |
|        |     | 14   |    |                 |   |   |                     |                                |                       |                  |                         |                   |               |
|        |     | 15 TVÅÅRSTILLSYVEN PÅ ANTENNRADOMEN SKALL UTFÖRAS UNDER SOMMARHALVÅRET.  |    |                 |   |   |                     |                                |                       |                  |                         |                   |               |
|        |     | 16   |    |                 |   |   |                     |                                |                       |                  |                         |                   |               |
|        |     | 17 FEM ÅR EFTER SENAST UTFÖRDA RENGÖRING/MÅLNING AV ANTENNRADOMEN SKALL EN STATUSKONTROLL AV DENSAMMA UTFÖRAS. |    |                 |   |   |                     |                                |                       |                  |                         |                   |               |
|        |     | 18 EN BEDÖMNING GÖRS DÅ, NÄR NÄSTA RENGÖRING/MÅLNING SKALL SKE.  |    |                 |   |   |                     |                                |                       |                  |                         |                   |               |
|        |     | 19 EN SÄDAN UTÖKAD TILLSYN - INKLUSIVE RENGÖRING/MÅLNING - KRÄVER ETT DRIFTSTOPP PÅ TVÅ ARBETSVECKOR.          |    |                 |   |   |                     |                                |                       |                  |                         |                   |               |
|        |     | 20   |    |                 |   |   |                     |                                |                       |                  |                         |                   |               |
|        |     | 21 FÖR BESIKTNING OCH UNDERHÅLL AV LYFTDON, SE TOMT 8711-3, -4 OCH 5 SAMT IVA LYFTDONSNORMER.                  |    |                 |   |   |                     |                                |                       |                  |                         |                   |               |
|        |     | 22   |    |                 |   |   |                     |                                |                       |                  |                         |                   |               |
|        |     | 23 REFERENSER  |    |                 |   |   |                     |                                |                       |                  |                         |                   |               |
|        |     | 24 -----   |    |                 |   |   |                     |                                |                       |                  |                         |                   |               |
|        |     | 25 BESKRIVNING DEL 1, FUNKTIONER   |    |                 |   |   |                     | M7773-424001                   |                       |                  |                         |                   |               |
|        |     | 26 BESKRIVNING DEL 2, FUNKTIONER   |    |                 |   |   |                     | M7773-424002                   |                       |                  |                         |                   |               |
|        |     | 27 BESKRIVNING DEL 3, APPARATER  |    |                 |   |   |                     | M7773-424003                   |                       |                  |                         |                   |               |
|        |     | 28 BESKRIVNING DEL 4-6, SCHEMAN  |    |                 |   |   |                     | M7773-424004, -424005, -424006 |                       |                  |                         |                   |               |
|        |     | 29 RESERVDLSKATALOG  |    |                 |   |   |                     | M7776-404581                   |                       |                  |                         |                   |               |
|        |     | 30 ÅTGÄRDER FÖR BESÖK PÅ RRANL 810   |    |                 |   |   |                     | TOMT RADAR 081-9               |                       |                  |                         |                   |               |
|        |     | 31 HANDHAVANDE AV HISS   |    |                 |   |   |                     | TOMT RADAR 081-8               |                       |                  |                         |                   |               |
|        |     | 32 SKYDDSANVISNING RRANL 810   |    |                 |   |   |                     | TOMT RADAR 081-7               |                       |                  |                         |                   |               |
|        |     | 33 SKYDDSFÖRESKRIFT RADIOFREKV STRÅLNING   |    |                 |   |   |                     | TOMT RADAR 081-6               |                       |                  |                         |                   |               |
|        |     | 34 BÄRINGSINSTÄLLNING  |    |                 |   |   |                     | TOMT RADAR 081-10              |                       |                  |                         |                   |               |
|        |     | 35 HANDHAVANDE AV RADOMSTEGE   |    |                 |   |   |                     | FFV-U 5230-6:374               |                       |                  |                         |                   |               |
|        |     | 36 UNDERHÅLLSPLAN SYSTEM FYLRRANL 810  |    |                 |   |   |                     | F:U A65:27/78 (BIL. SKRIVELSE) |                       |                  |                         |                   |               |
|        |     | 37 UNDERHÅLLSFÖRESKRIFT, FUNKTION  |    |                 |   |   |                     | TOMT RADAR 081-5               |                       |                  |                         |                   |               |
|        |     | 38 UNDERHÅLLSFÖRESKRIFT, MEKANISK MTRL   |    |                 |   |   |                     | TOMT RADAR 081-1               |                       |                  |                         |                   |               |
|        |     | 39 UNDERHÅLLSFÖRESKRIFT, TELEMTRL  |    |                 |   |   |                     | TOMT RADAR 081-2               |                       |                  |                         |                   |               |
|        |     | 40 UE-FÖRDELNINGSPÅN   |    |                 |   |   |                     | FUH A51:28279/86               |                       |                  |                         |                   |               |
|        |     | 41 MÄTSATS 2542 ALLMÅN   |    |                 |   |   |                     | M8720-725420                   |                       |                  |                         |                   |               |
|        |     | 42 VKTSATS 122 ALLMÅN  |    |                 |   |   |                     | M8700-712210                   |                       |                  |                         |                   |               |
|        |     | 43 TILLBEHÖRSLISTA   |    |                 |   |   |                     | M7777-421220                   |                       |                  |                         |                   |               |
|        |     | 44 ORDNINGSG- OCH STÄDNINGSFÖRESKRIFT  |    |                 |   |   |                     | TOMT 80-166                    |                       |                  |                         |                   |               |
|        |     | 45 FÖRPACKNINGSLISTA   |    |                 |   |   |                     | M7779-400010                   |                       |                  |                         |                   |               |
| 000001 |     | 01 PS-810/F MT   | -- | X               |   |   | 1DAG                | ---                            | BE                    | FFVEL            | TOMT RADAR 081-5        |                   | UTFÖRS AV ANV |
|        |     | 02 M3330-810071  |    |                 |   |   | 1VECKA              |                                | ANV                   | 100              | FUNKTIONSKONTROLL       |                   | I TCC         |
|        |     | 03 CVA -F1250-441243   |    |                 |   |   |                     |                                |                       | 600              |                         |                   |               |
|        |     | 04   |    |                 |   |   | 3MÅNAD              |                                | BE                    | 390              | TOMT RADAR 081-5        | 6,0               | UTFÖRS AV ANV |
|        |     | 05   |    |                 |   |   | 1ÅR                 |                                | ANV                   |                  | FUNKTIONSKONTROLL       | 10,0              | I TCC OCH AV  |
|        |     | 06   |    |                 |   |   |                     |                                | VF                    |                  |                         |                   | VF PÅ ANL     |
|        |     | 07   |    |                 |   |   |                     |                                |                       |                  |                         |                   |               |
|        |     | * 08   |    |                 |   |   | 1MÅNAD              |                                | BE                    |                  | TOMT RADAR 081-2        | 3,0               |               |
|        |     | * 09   |    |                 |   |   | 3MÅNAD              |                                | VF                    |                  | TILLSYN TELEMATERIEL    | 7,0               |               |
|        |     | * 10   |    |                 |   |   | 6MÅNAD              |                                |                       |                  |                         | 9,0               |               |
|        |     | * 11   |    |                 |   |   | 1ÅR                 |                                |                       |                  |                         | 24,0              |               |
|        |     | 12   |    |                 |   |   |                     |                                |                       |                  |                         |                   |               |
|        |     | * 13   |    |                 |   |   | 6MÅNAD              |                                | BE                    |                  | TOMT RADAR 081-1        | 8,0               |               |
|        |     | 14   |    |                 |   |   |                     |                                | VF                    |                  | TILLSYN ANTENN,VRIDBORD |                   |               |
|        |     | 15   |    |                 |   |   |                     |                                |                       |                  |                         |                   |               |
|        |     | * 16   |    |                 |   |   | 2ÅR                 |                                | BE                    | FFV-U 5230-4:436 |                         | 32,0              | AVSTEG Z3     |
|        |     | 17   |    |                 |   |   |                     |                                | FFVEA                 |                  | TILLSYN VRIDBORD,ANTENN |                   | SE SPEC BEST  |
|        |     | 18   |    |                 |   |   |                     |                                |                       |                  |                         |                   | RAD 9-13      |
|        |     | 19   |    |                 |   |   |                     |                                |                       |                  |                         |                   |               |
|        |     | * 20   |    |                 |   |   | 2ÅR                 |                                | BE                    | CVA 460-4:437    |                         | 16,0              |               |
|        |     | 21   |    |                 |   |   |                     |                                | FFVEA                 |                  | TILLSYN ANTENNRADOM     |                   | SE SPEC BEST  |
|        |     | 22   |    |                 |   |   |                     |                                |                       |                  |                         |                   | RAD 15-19     |
|        |     | 23   |    |                 |   |   |                     |                                |                       |                  |                         |                   |               |
|        |     | 24   |    |                 |   |   | VB                  |                                | BE                    | FFV-U 5230-4:480 |                         | 160,0             |               |
|        |     | 25   |    |                 |   |   |                     |                                | FFVEA                 |                  | MÅLNING AV ANTENNRADOM  |                   |               |
|        |     |  |    |                 |   |   |                     |                                | VF                    |                  |                         |                   |               |





1986-10-24

Sida 8

| Adresc | Rad | Materielidentifisering | Ue | Antal / Version |   |   | Intervall/Tillfälle |            | Åtg. på fred | Huvud-vst av i krig | Föreskrift | Uu-kod DIDAS flyg Arbetsvolym (Mantimmer) | Anteckning |
|--------|-----|------------------------|----|-----------------|---|---|---------------------|------------|--------------|---------------------|------------|---|------------|
|        |     |                        |    | 1               | 2 | 3 | Drift               | För-varing |              |                     |            |   |            |
| 005200 | 01  | BRUSKÅLLA              | UE | 1               |   |   | ---                 | ---        | ---          | FFVAA               | ---        | SE TDMT 872-12                            |            |
|        | 02  | M3638-990469           |    |                 |   |   |                     |            |              |                     |            |   |            |
|        | 03  | MATIC-L 124            |    |                 |   |   |                     |            |              |                     |            |   |            |
| -----  |     |                        |    |                 |   |   |                     |            |              |                     |            |   |            |
| 005300 | 01  | BRUSKÄLLEMODULATOR     | UE | 1               |   |   | ---                 | ---        | ---          | FFVAA               | ---        | SE TDMT 872-12                            |            |
|        | 02  | M3638-990479           |    |                 |   |   |                     |            |              |                     |            |   |            |
|        | 03  | MATIC-1148A            |    |                 |   |   |                     |            |              |                     |            |   |            |
| -----  |     |                        |    |                 |   |   |                     |            |              |                     |            |   |            |



1986-10-24

Sida 9

| Adress  | Rad | Materialidentifering | Ue | Antal / Version |   |   | Intervall/Tillfälle |                | Åtg. på | Huvud-vst | Föreskrift             | Uh-kod<br>DIDAS flyg | Anteckning |
|---------|-----|----------------------|----|-----------------|---|---|---------------------|----------------|---------|-----------|------------------------|----------------------|------------|
|         |     |                      |    | 1               | 2 | 3 | Drift               | För-<br>varing |         |           |                        |                      |            |
| 007000* | 01  | MOTTAGARENHET        | -- | 1               |   |   | 1MÅNAD              | ---            | BE      | FFVEL     | TOMT RADAR 081-2       |                      |            |
|         | 02  | M3330-810128         |    |                 |   |   | 3MÅNAD              |                | VF      | 600       | TILLSYN                |                      |            |
|         | 03  | SELEN-123552 A2      |    |                 |   |   | 6MÅNAD              |                |         | 390       |                        |                      |            |
|         | 04  |                      |    |                 |   |   | 1ÅR                 |                |         |           |                        |                      |            |
|         | 05  |                      |    |                 |   |   |                     |                |         |           |                        |                      |            |
|         | 06  |                      |    |                 |   |   |                     |                | BE      |           |                        |                      |            |
|         | 07  |                      |    |                 |   |   |                     |                | VF      |           | REP                    |                      |            |
| 007200  | 01  | D/A-DMVANDLARENHET   | -- | 1               |   |   | VB                  | ---            | BE      | FFVEL     | ---                    |                      |            |
|         | 02  | F1281-206958         |    |                 |   |   |                     |                | VF      | 600       | REP                    |                      |            |
|         | 03  | FF -F1281-206958     |    |                 |   |   |                     |                |         | 390       |                        |                      |            |
| 007300  | 01  | KRETSKORT            | UE | 1               |   |   | VB                  | ---            | ME      | FFVEL     | FFV-U 5230-4:422       |                      |            |
|         | 02  | F1281-319097         |    |                 |   |   |                     |                | FFVEA   | 390       | REP                    |                      |            |
|         | 03  | FF -F1281-319097     |    |                 |   |   |                     |                |         |           |                        |                      |            |
| 007400  | 01  | MANÖVERPANEL         | UE | 1               |   |   | VB                  | ---            | ME      | FFVEL     | ---                    |                      |            |
|         | 02  | F6220-000677         |    |                 |   |   |                     |                | FFVEA   | 390       | REP                    |                      |            |
|         | 03  | SELEN-123574 A1      |    |                 |   |   |                     |                |         |           |                        |                      |            |
| 007500  | 01  | KRAFTFÖRDPANEL       | UE | 1               |   |   | VB                  | ---            | ME      | FFVEL     | ---                    |                      |            |
|         | 02  | F6220-000676         |    |                 |   |   |                     |                | FFVEA   | 390       | REP                    |                      |            |
|         | 03  | SELEN-123572 A1      |    |                 |   |   |                     |                |         |           |                        |                      |            |
| 007600  | 01  | MF-FÖRFÖRSTÄRKARE    | UE | 1               |   |   | VB                  | ---            | ME      | FFVEL     | FFV-U 5230-4:159       |                      |            |
|         | 02  | F6220-000693         |    |                 |   |   |                     |                | FFVEA   | 390       | REP                    |                      |            |
|         | 03  | SELEN-804561 A1      |    |                 |   |   |                     |                |         |           |                        |                      |            |
| 007700  | 01  | AFR-MF-FÖRSTÄRKARE   | UE | 1               |   |   | VB                  | ---            | ME      | FFVEL     | FFV-U 5230-4:79        |                      |            |
|         | 02  | F6220-000687         |    |                 |   |   |                     |                | FFVEA   | 390       | REP                    |                      |            |
|         | 03  | SELEN-802371 A1      |    |                 |   |   |                     |                |         |           |                        |                      |            |
| 007800  | 01  | AFR-BLANDARE         | UE | 1               |   |   | VB                  | ---            | ME      | FFVEL     | CVA 460-2:442          |                      |            |
|         | 02  | F6220-000694         |    |                 |   |   |                     |                | FFVEA   | 390       | REP                    |                      |            |
|         | 03  | SELEN-804781 A1      |    |                 |   |   |                     |                |         |           |                        |                      |            |
| 007900  | 01  | HJÄLPLOBHET          | UE | 1               |   |   | VB                  | ---            | ME      | FFVEL     | FFV-U 5230-4:69        |                      |            |
|         | 02  | F6220-000682         |    |                 |   |   |                     |                | FFVEA   | 390       | REP                    |                      |            |
|         | 03  | SELEN-128000 A1      |    |                 |   |   |                     |                |         |           |                        |                      |            |
| 008000  | 01  | FÖRSTÄRKARE,K        | -- | 1               |   |   | VB                  | ---            | ME      | FFVEL     | ---                    |                      |            |
|         | 02  | M2552-829011         |    |                 |   |   |                     |                | VF      | 600       | REP                    |                      |            |
|         | 03  | CVA -F1250-210400    |    |                 |   |   |                     |                |         | 390       |                        |                      |            |
| 008150  | 01  | FÖRSTÄRKARE          | -- | 1               |   |   | VB                  | ---            | BE      | FFVEL     | ---                    |                      |            |
|         | 02  | M2552-829010         |    |                 |   |   |                     |                | VF      | 600       | BYTE. FELAKTIG ENHET   |                      |            |
|         | 03  | VARIA-VSL7441 KL     |    |                 |   |   |                     |                |         | 390       | SÄNDS FFVEA FÖR EV REP |                      |            |
| 008300  | 01  | LD-FILTER            | UE | 1               |   |   | VB                  | ---            | ME      | FFVEL     | ---                    |                      |            |
|         | 02  | F6220-003193         |    |                 |   |   |                     |                | VF      | 600       | TILLSYN                |                      |            |
|         | 03  | SELEN-137000 A1      |    |                 |   |   |                     |                |         | 390       |                        |                      |            |
| 008400  | 01  | STALDENHET           | UE | 1               |   |   | VB                  | ---            | ME      | FFVEL     | FFV-U 5230-4:134       |                      |            |
|         | 02  | F6220-000670         |    |                 |   |   |                     |                | FFVEA   | 390       | REP                    |                      |            |
|         | 03  | SELEN-123554 A1      |    |                 |   |   |                     |                |         |           |                        |                      |            |
| 008500  | 01  | MF-VIDEDENHET        | -- | 1               |   |   | VB                  | ---            | BE      | FFVEL     | ---                    |                      |            |
|         | 02  | F6220-000671         |    |                 |   |   |                     |                | VF      | 600       | REP                    |                      |            |
|         | 03  | SELEN-146888 A2      |    |                 |   |   |                     |                |         | 390       |                        |                      |            |









1986-10-24

Sida 14

| Adress | Rad | Materielidentifisering | Ue | Antal / Version |   |   | Intervall/Tillfälle |                | Åtg. på | Huvud-vst | Föreskrift       | Uh-kod<br>DIDAS flyg | Anteckning |
|--------|-----|------------------------|----|-----------------|---|---|---------------------|----------------|---------|-----------|------------------|----------------------|------------|
|        |     |                        |    | 1               | 2 | 3 | Drift               | För-<br>vering |         |           |                  |                      |            |
| 012340 | 01  | ...STABILISATOR 5V     | UE | 1               |   |   | VB                  | ---            | ME      | FFVEL     | FFV-U 5230-4:41  |                      |            |
|        | 02  | F6220-001188           |    |                 |   |   |                     |                | FFVEA   | 390       | REP              |                      |            |
|        | 03  | SELEN-907611 A1        |    |                 |   |   |                     |                |         |           |                  |                      |            |
|        | 04  |                        |    |                 |   |   |                     |                |         |           |                  |                      |            |
|        | 05  | KRETSKORT              |    |                 |   |   |                     |                |         |           |                  |                      |            |
|        | 06  | PLAC I JACK 100        |    |                 |   |   |                     |                |         |           |                  |                      |            |
| -----  |     |                        |    |                 |   |   |                     |                |         |           |                  |                      |            |
| 012350 | 01  | ...LIKRIKTARENHET DMTI | UE | 1               |   |   | VB                  | ---            | ME      | FFVEL     | ---              |                      |            |
|        | 02  | F6220-001173           |    |                 |   |   |                     |                | FFVEA   | 390       | REP              |                      |            |
|        | 03  | SELEN-146889 A1        |    |                 |   |   |                     |                |         |           |                  |                      |            |
| -----  |     |                        |    |                 |   |   |                     |                |         |           |                  |                      |            |
| 012360 | 01  | ...LIKRIKTARENHET 5V   | UE | 1               |   |   | VB                  | ---            | ME      | FFVEL     | FFV-U 5230-4:172 |                      |            |
|        | 02  | F6220-000695           |    |                 |   |   |                     |                | FFVEA   | 390       | REP              |                      |            |
|        | 03  | SELEN-805151 A1        |    |                 |   |   |                     |                |         |           |                  |                      |            |
| -----  |     |                        |    |                 |   |   |                     |                |         |           |                  |                      |            |
| 012370 | 01  | ...LIKRIKTARENHET 14V  | UE | 1               |   |   | VB                  | ---            | ME      | FFVEL     | FFV-U 5230-4:167 |                      |            |
|        | 02  | F6220-000696           |    |                 |   |   |                     |                | FFVEA   | 390       | REP              |                      |            |
|        | 03  | SELEN-805161 A1        |    |                 |   |   |                     |                |         |           |                  |                      |            |
| -----  |     |                        |    |                 |   |   |                     |                |         |           |                  |                      |            |
| 012380 | 01  | ...LIKRIKTARENHET 28V  | UE | 1               |   |   | VB                  | ---            | ME      | FFVEL     | FFV-U 5230-4:171 |                      |            |
|        | 02  | F6220-000697           |    |                 |   |   |                     |                | FFVEA   | 390       | REP              |                      |            |
|        | 03  | SELEN-805171 A1        |    |                 |   |   |                     |                |         |           |                  |                      |            |

Se 1









1986-10-24

Sida 18

| Adress  | Rad  | Materielidentifisering | Ua | Antal / Version |   |   | Intervall/Tillfälle |            | Åtg. på | Huvud-vst | Föreskrift       | Uh-kod<br>DIDAS flyg | Anteckning |
|---------|------|------------------------|----|-----------------|---|---|---------------------|------------|---------|-----------|------------------|----------------------|------------|
|         |      |                        |    | 1               | 2 | 3 | Drift               | För-varing |         |           |                  |                      |            |
|         |      |                        |    | 4               | 5 | 6 |                     |            | 7       | 8         | 9                |                      |            |
| 013771  | 01   | VÄLJARKORT             | UE | 1               |   |   | VB                  | ---        | ME      | FFVEL     | ---              |                      |            |
|         | 02   | F1281-322109           |    |                 |   |   |                     |            | FFVEA   | 390       | REP              |                      |            |
|         | 03   | FF -F1281-322109       |    |                 |   |   |                     |            |         |           |                  |                      |            |
| -----   |      |                        |    |                 |   |   |                     |            |         |           |                  |                      |            |
| 013800  | 01   | ANTENNSTARTENHET       | -- | 1               |   |   | 1ÅR                 | ---        | BE      | FFVEL     | TOMT RADAR 081-2 |                      |            |
|         | 02   | M3330-810148           |    |                 |   |   |                     |            | VF      | 600       | TILLSYN          |                      |            |
|         | 03   | SELEN-123615 A1        |    |                 |   |   | VB                  |            | BE      | 390       | ---              |                      |            |
|         | 04   |                        |    |                 |   |   |                     |            | VF      |           | REP              |                      |            |
|         | 05   |                        |    |                 |   |   |                     |            |         |           |                  |                      |            |
| -----   |      |                        |    |                 |   |   |                     |            |         |           |                  |                      |            |
| 013900  | 01   | VÄRMEVÄXLARE           | -- | 1               |   |   | 1ÅR                 | ---        | BE      | FFVEL     | TOMT RADAR 081-2 |                      |            |
|         | 02   | M3330-810158           |    |                 |   |   |                     |            | VF      | 600       | TILLSYN          |                      |            |
|         | 03   | SELEN-123537 A1        |    |                 |   |   | VB                  |            | BE      | 390       | ---              |                      |            |
|         | 04   |                        |    |                 |   |   |                     |            | VF      |           | REP              |                      |            |
|         | 05   |                        |    |                 |   |   |                     |            |         |           |                  |                      |            |
| -----   |      |                        |    |                 |   |   |                     |            |         |           |                  |                      |            |
| 014000  | 01   | FÖRDELNINGSENHET       | -- | 1               |   |   | 1ÅR                 | ---        | BE      | FFVEL     | TOMT RADAR 081-2 |                      |            |
|         | 02   | M3330-810168           |    |                 |   |   |                     |            | VF      | 600       | TILLSYN          |                      |            |
|         | 03   | SELEN-133391 A1        |    |                 |   |   | VB                  |            | BE      | 390       | ---              |                      |            |
|         | 04   |                        |    |                 |   |   |                     |            | VF      |           | REP              |                      |            |
|         | 05   |                        |    |                 |   |   |                     |            |         |           |                  |                      |            |
| -----   |      |                        |    |                 |   |   |                     |            |         |           |                  |                      |            |
| 014100* | 01   | SPÄNNINGSSTAB          | -- | 1               |   |   | 1MÅNAD              | ---        | BE      | FFVEL     | TOMT RADAR 081-2 |                      |            |
|         | 02   | F6220-003606           |    |                 |   |   | 3MÅNAD              |            | VF      | 600       | TILLSYN          |                      |            |
|         | * 03 | SELEN-47V-058 G801     |    |                 |   |   | 6MÅNAD              |            |         | 390       |                  |                      |            |
|         | * 04 |                        |    |                 |   |   | 1ÅR                 |            |         |           |                  |                      |            |
|         | 05   |                        |    |                 |   |   | VB                  |            | BE      |           | ---              |                      |            |
|         | 06   |                        |    |                 |   |   |                     |            | VF      |           | REP              |                      |            |
|         | 07   |                        |    |                 |   |   |                     |            |         |           |                  |                      |            |
| -----   |      |                        |    |                 |   |   |                     |            |         |           |                  |                      |            |
| 014200  | 01   | SPÄNNINGSREGULATOR     | UE | 3               |   |   | VB                  | ---        | ME      | FFVEL     | FFV-U 5230-4:22  |                      |            |
|         | 02   | F5484-000003           |    |                 |   |   |                     |            | FFVEA   | 390       | REP              |                      |            |
|         | 03   | DIS -3956              |    |                 |   |   |                     |            |         |           |                  |                      |            |
| -----   |      |                        |    |                 |   |   |                     |            |         |           |                  |                      |            |
| 014300  | 01   | FÖRSTÄRKARE            | UE | 1               |   |   | VB                  | ---        | ME      | FFVEL     | FFV-U 5230-4:22  |                      |            |
|         | 02   | F5484-000002           |    |                 |   |   |                     |            | FFVEA   | 390       | REP              |                      |            |
|         | 03   | DIS -3956              |    |                 |   |   |                     |            |         |           |                  |                      |            |
| -----   |      |                        |    |                 |   |   |                     |            |         |           |                  |                      |            |
| 014400  | 01   | PRESTANDAMETER MT      | -- | 1               |   |   |                     |            |         | FFVAA     | ---              | SE TOMT 872-12       |            |
|         | 02   | M3743-090011           |    |                 |   |   |                     |            |         |           |                  |                      |            |
|         | 03   | MATIC-2003             |    |                 |   |   |                     |            |         |           |                  |                      |            |
| -----   |      |                        |    |                 |   |   |                     |            |         |           |                  |                      |            |
| 014500  | 01   | SPEKTRUMANALYSATOR     | -- | 1               |   |   |                     |            |         | FFVAA     | ---              | SE TOMT 872-11       |            |
|         | 02   | M3631-128030           |    |                 |   |   |                     |            |         |           |                  |                      |            |
|         | 03   | MATIC-L211B-1-R        |    |                 |   |   |                     |            |         |           |                  |                      |            |
| -----   |      |                        |    |                 |   |   |                     |            |         |           |                  |                      |            |
| 014600  | 01   | INDIKATDRENHET         | UE | 1               |   |   |                     |            |         | FFVAA     | ---              | SE TOMT 872-12       |            |
|         | 02   | M3743-090129           |    |                 |   |   |                     |            |         |           |                  |                      |            |
|         | 03   | MATIC-024-3-R          |    |                 |   |   |                     |            |         |           |                  |                      |            |
| -----   |      |                        |    |                 |   |   |                     |            |         |           |                  |                      |            |
| 014800  | 01   | EFFEKTMÄTINSATS        | UE | 1               |   |   |                     |            |         | FFVAA     | ---              | SE TOMT 872-12       |            |
|         | 02   | M3743-090149           |    |                 |   |   |                     |            |         |           |                  |                      |            |
|         | 03   | MATIC-3111A-6          |    |                 |   |   |                     |            |         |           |                  |                      |            |
| -----   |      |                        |    |                 |   |   |                     |            |         |           |                  |                      |            |
| 014900  | 01   | IMPULSRÄKNARE          | UE | 1               |   |   |                     |            |         | FFVAA     | ---              | SE TOMT 872-10       |            |
|         | 02   | M3171-703010           |    |                 |   |   |                     |            |         |           |                  |                      |            |
|         | 03   | ADVAN-B6244            |    |                 |   |   |                     |            |         |           |                  |                      |            |

Se 1







