

1979-09-05

Sida 1 (102)

Tjänsteställe, handläggare F:UPM/G Ahlin TELUB/TAD/ L-O Simonsson	Fastställd av J-O Arman /B Skärhammar	Ändrad enligt	Upphäver RB 68-00-6C <sup>1)</sup>
--	---	---------------	---------------------------------------

## Strilradaranläggning 44, OP-vagn 44 MT M3330-044158

### Underhållsplan, materiel

<u>Innehåll</u>	<u>Sida</u>
1 Allmänna bestämmelser	1
2 Speciella bestämmelser	2
3 Underhållsplanlösning	3
4 Övrigt	6
Blockschema	7
Underhållstabeller	8
● OP vagn 44 MT	8
● Kabin med fasta ledningar	9
● Datarackar	11
● Kraftfördelningsrack	32
● Terminalrack	33
● Manöverbord	34
● Datamaskin	51
● Övrig utrustning	102

#### 1 Allmänna bestämmelser

- 1.1 Allmänna föreskrifter för materielunderhåll, se TOMT 80-140, MRF, MVIF och OSM. Läsanvisning för underhållsplan, se TOMT 80-146.
- 1.2 Underhållsplan System för denna utrustning kommer inte att ges ut separat.

1) Helt omarbetad

## 2 Speciella bestämmelser

- 2.1 Denna underhållsplan behandlar OP vagn 44 som ingår i Strilradaranläggning 44. Underhållsplanen innehåller sammanfattande underhållsdirektiv för materielunderhåll samt uppgifter ur gällande underhållsplanlösning med följande undantag:

LF-överdrag, Löptidsutjämnare, Talgarnityr, Brandsläckare och Radiolänkutrustning RL-23.

Anm

Hänvisning till gällande UHPLAN-M finns i underhållstabellen.

- 2.2 Bruksenheter och apparater, ingående i Strilradaranläggning 44, har delats upp på följande underhållsplaner:

<u>Materiel</u>	<u>TOMT</u>
Spaningsradar	Radar 044-10-1
Operatörsvagn	Radar 044-20-3
Elförsörjning	Radar 044-30-1
Radiolänkbil 381	Radar 044-40-1
Hanterutrustning	Radar 044-50-1

- 2.3 TELUB är samordningsansvarig huvudverkstad för planering av det centrala underhållet på Strilradaranläggning 44.
- 2.4 Skyddsföreskrifter för undvikande av personskador genom mikro-vågsstrålning se FMV skrivelse F.UT HM 333/23:1/77 och lokala skyddsföreskrifter.
- 2.5 Tekniska bestämmelser för tillverkning, besiktning och underhåll av lyftdon, se TOMT 8711-3.

## 2.5 (forts)

Tekniska bestämmelser för besiktning och underhåll av lyftdon gällande försvarsanläggningar, se TOMT 8711-5.

### 3 Underhållsplanlösning gällande hela Strilradaranläggning 44

#### 3.1 Uppläggnig

3.1.1 Förebyggande och avhjälpande materielunderhåll utförs av underhållsinstans i den omfattning som anges i fastställda underhållsplaner materiel och TO. Underhållsåtgärderna fördelas mellan de olika underhållsinstanserna enligt följande:

3.1.2 Lokal underhållsinstans (uh-instans) utför:

- klargöring, driftövervakning, förebyggande och avhjälpande materielunderhåll till ue-nivå så långt resurser och föreskrifter tillåter enligt underhållsplaner och TO
- lagerhållning av tilldelad reservmateriel, samt svarar för provutrustning, publikationer, ändringstjänst, uppföljning och rapportering enligt gällande rutiner.

Underhållsdirektiv med föreskrifter för åtgärder vid Strilradaranläggning (srranl) ges ut i form av underhållsplaner materiel, SKI och STI för respektive bruksenhet samt TO. Bild 1 visar en sammanfattning av underhållsföreskrifterna. TO undantagna, för lokal uh-instans.

## 3.1.2 (forts)



Bild 1

## 3.1.3 Regional uh-instans svarar för:

- förvaring och hantering av reservmateriel
- förebyggande och avhjälpande materielunderhåll av viss mängd materiel (t ex telefon och transmissionsutrustning) efter beställning av förvaltningsmyndighet.

#### 3.1.4 Central uh-instans utför på beställning:

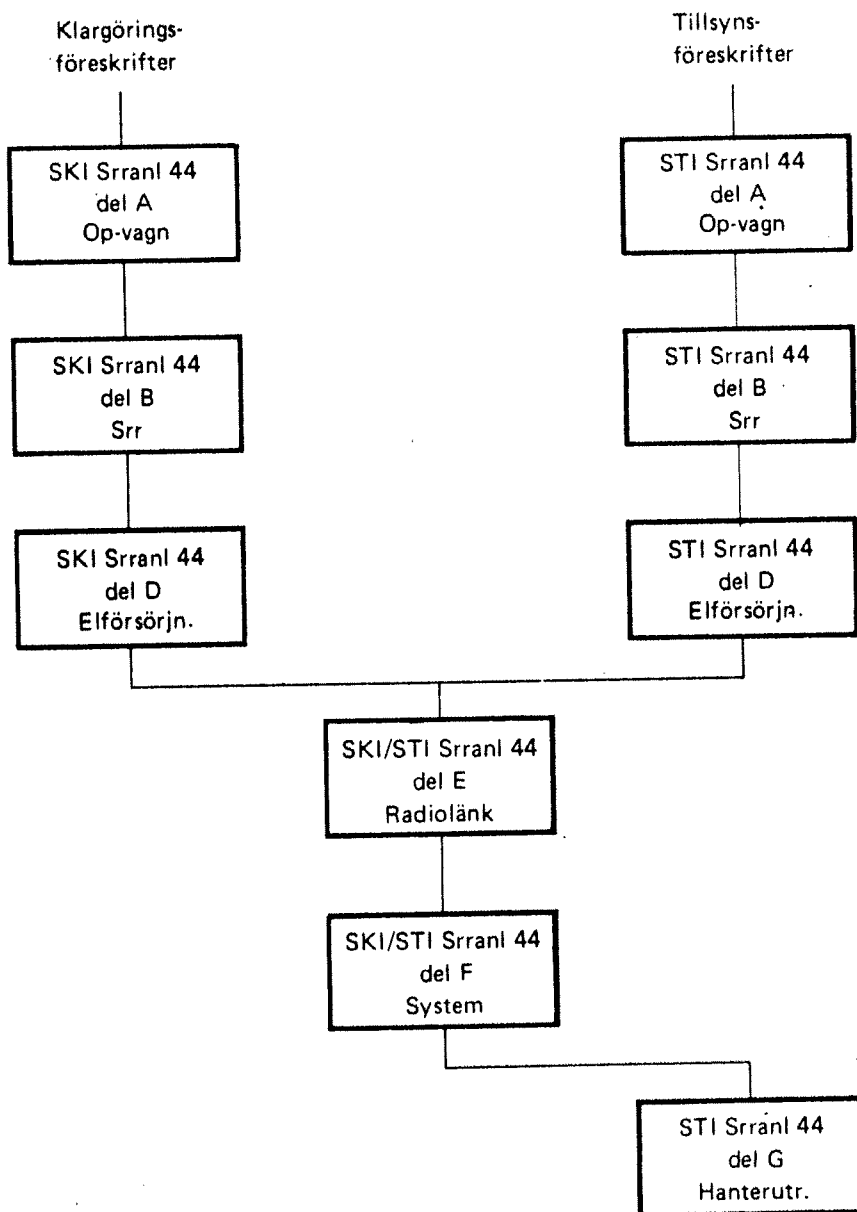
- förebyggande och avhjälpande underhåll, översyner samt biträder med teknisk assistans såsom svst/hvst/avst enligt TKG 595:690136.
- förvaring och hantering av reservmateriel
- organisering och tillhandahållande av servicelag. Servicelagen utför tillsyner på vissa enheter på anläggning. De biträder efter avrop anläggningspersonalen med reparationshjälp när speciella resurser och kunskaper krävs, tex i form av reservmateriel, utrustningar, tekniskt underlag och personal
- teknisk och ekonomisk uppföljning i form av analys, verifiering och initiering för återmatning av förbandserfarenheter och eventuell justering av underhållsdirektiven.

Föreskrifter för reparation och översyn vid huvudverstad, utarbetas successivt av respektive huvudverkstad och ges ut som interna föreskrifter.

#### 3.1.5 Reservmateriel

- Utbytesenheter är anskaffade av F:UP och redovisas i ADB-systemet för ue. Huvudverkstaden övervakar och följer upp systemets funktion så att optimal ue-mängd hålls tillgänglig och fördelad för krig och fred. Fördelningsplaner över tilldelad mängd ges ut av F:UP.
- Reservdelar och förbrukningsmateriel förrådshålls av F:UR vid central/filialförråd.

### 3.2 Ansvar

Underhåll sker genom förvaltningsansvarigs försorg.

### 3.3 Hantering

Jämför TOMT 80-150.

### 3.4 Sekretess

För materiel som skall behandlas under sekretesskydd är noteringen HEMLIG införd i underhållsplanens anteckningskolumn (jämför MATSEK).

## 4 Övrigt

### 4.1 Blockschema

Blockschema för denna underhållsplan, bild 2, återfinns på ritning TELUB T8065-329011.

4.1 Blockschem (forts)



Bild 2. Blockschem



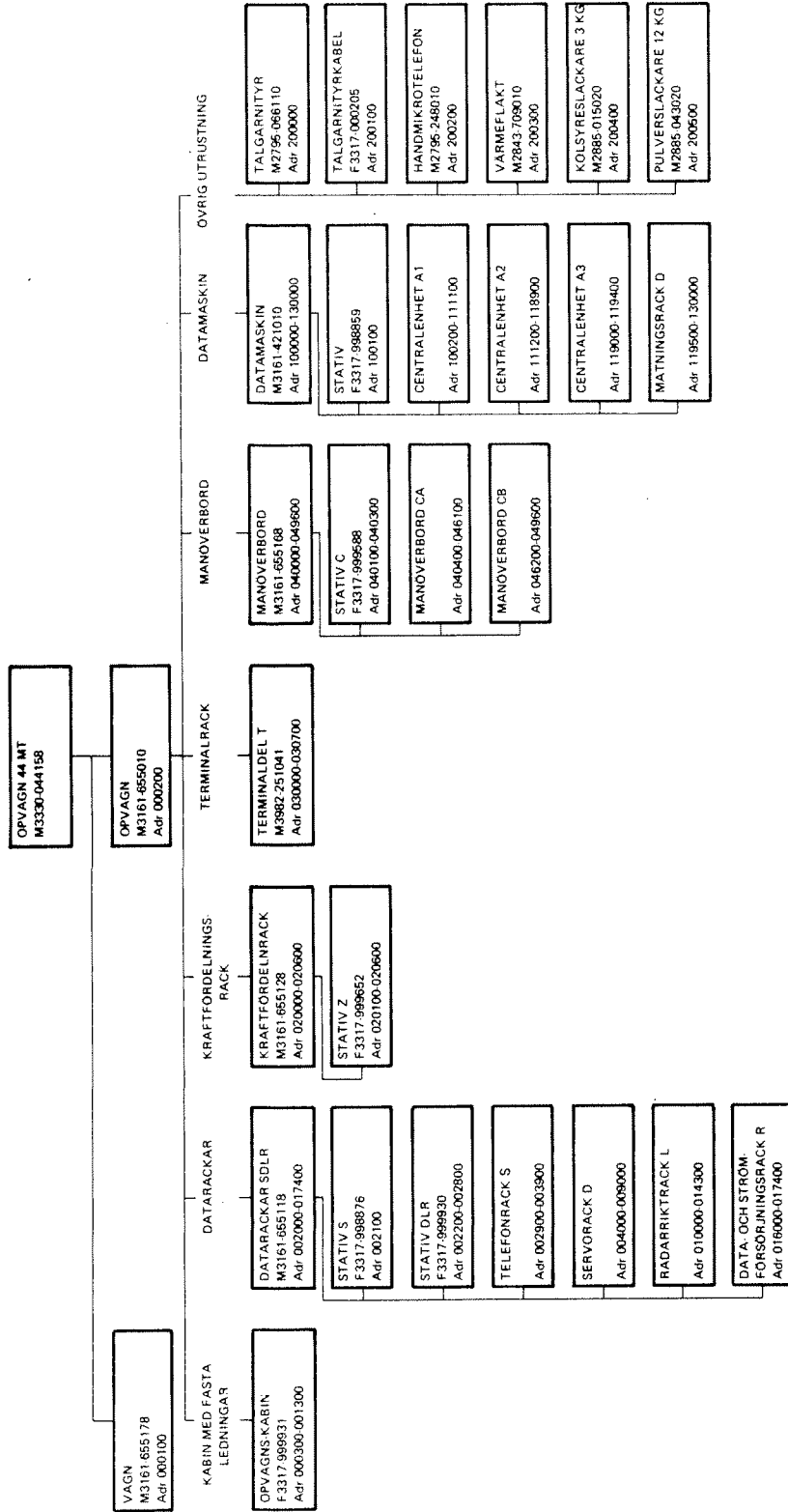

Adress	Rad	Materielldentifiering	Ue	Antal / Version			Intervall/Tillfälle		För- varing	Atgård på		Huvud- vst	Föreskrift	Arbetsvolym (Mantimmar)	Anteckning
				1	2	3	Drift	Atgård av i fred		Atgård					
000200	01	.OPVAGN EXKL VAGN	--	1			1DAG		BE	TELUB	SKI SRRANL 44 DEL A				HEMLIG
	02	M3161-655010							ANL	100	A-SERVICE				
	03								BE	600					
	04	LAUNCH CONTROL POST					1VECKA		BE		SKI SRRANL 44 DEL A				
	05	FERRA-17763000-0S							ANL		A-SERVICE				
	06								BE		STI SRRANL 44 DEL A				
	07						1MRNAD		ANL		TILLSYN				
	08								BE		STI SRRANL 44 DEL A				
	09						3MRNAD		ANL		TILLSYN				
	10								BE		STI SRRANL 44 DEL A				
	11								ANL		TILLSYN				
	12						3MRNAD		BE	TELUB	STI SRRANL 44 DEL A				
	13								TELUB		TILLSYN				
	14								BE		STI SRRANL 44 DEL A				
	15						6MRNAD		ANL		TILLSYN				
	16								BE		STI SRRANL 44 DEL A				
	17								ANL		TILLSYN				
	18								BE		STI SRRANL 44 DEL A				
	19						6MRNAD		TELUB		TILLSYN				
	20								BE		STI SRRANL 44 DEL A				
	21						1AR		ANL		TILLSYN				
	22								BE		STI SRRANL 44 DEL A				
	23								ANL		TILLSYN				
	24						1AR		BE	TELUB	STI SRRANL 44 DEL A				
	25								TELUB		TILLSYN				
	26								BE		STI SRRANL 44 DEL A				
	27								ANL		TILLSYN				
	28						VB		BE		FELSÖKNING				
	29								ANL						
	30								TELUB						
-----															
	0A	KABIN MED FASTA LEDNINGAR													
000300	01	.OPVAGNS-KABIN	--	1			6MRNAD	---	BE	TELUB	STI SRRANL 44 A/1/162				
	02	F3317-999931							ANL	100	SMÖRJNING				
	03	FERRA-17763014-0S							BE						
	04	CABIN LAUNCH CONTROL					VB		ANL		REPARATION				
	05	POST													
-----															
000400	01	..LAMPSPÄNNLIKRIKTARE	UE	1			VB	---	ME	TELUB	TELUB 368-001				
	02	F3317-999604							TELUB	600	ÖVERSYN/REPARATION				
	03	FERRA-17765164-0S													
	04	POWER SUPPLY CONSOLE													
	05	LAMPS													

Adress	Rad	Materielidentifiering	Ue	Antal / Version					Intervall/Tillfälle		Atg. på	Huvud-vst	Föreskrift	Arbetsvolym (Mantimmar)	Anteckning
				1	2	3	4	5	6	7					
000500	01	..BELYSNINGSPANEL	UE	1						VB	---	ME	TELUB	TELUB 368-002	
	02	F3317-999603										TELUB	600	ÖVERSYN/REPARATION	
	03	FERRA-17/59999													
	04	MATOE-1430-99-944-7879													
	05	CONTROL UNIT DIMMING													
-----															
000600	01	..LAMPREAKTORENHET	--	1						VB	---	ME	TELUB	TELUB 368-003	
	02	F3317-999598										TELUB	600	ÖVERSYN/REPARATION	
	03	FERRA-17/60483													
	04	MATOE-1430-99-947-9664													
	05	STARTER ASSEMBLY FLOU-													
	06	RESCENT LAMPS													
-----															
000700	01	..FÖRSTÄRKARE HT	--	1						VB	---	ME	TELUB	TELUB 368-	
	02	F1281-900462										TELUB	600	ÖVERSYN/REPARATION	
	03	FF -FR43315													
-----															
000800	01	..MOTORGENERATOR	UE	1						VB	---	ME	TELUB	TELUB 368-	
	02	M3330-044168										TELUB	100	ÖVERSYN/REPARATION	
	03	KAICK-DAS 25/5,5-2/16TS													
-----															
000900	01	..MOTORSKYDDSBRYTARE	--	1						VB	---	BE	TELUB		
	02	M2486-341010										ANL	100	REPARATION	
	03	KLÖMO-SDAINL 00-52/20-6													
-----															
001000	01	..LUFTKONDENHET	UE	2						1VECKA	---	BE	CVM	STI SRRANL 44 A/1/160	LKE 1
	02	F1230-202593										ANL	100	TILLSYN	LKE 2
	03	CVM -F1230-202593										BE	311		
	04									VB		BE		STI SRRANL 44 A/1/42	
	05											ANL		TILLSYN	
	06											ME		ÖVERSYN	
	07											CVM			
	08														

Adress	Rad	Materielldentifiering	Ue	Antal / Version			Intervall/Tillfälle		Atg. på	Huvud- vst	Föreskrift	Arbetsvolym (Mantimmar)	Anteckning
				1	2	3	Drift	För- varing					
001100	01	..MANÖVERENHET	--	1			VB		BE	CVM			
	02	F1230-101950						ANL	100	REPARATION			
	03	CVM -F1230-101950											
-----													
	0A	DATARACKAR											HEMLIG
002000	01	.DATARACKAR S,D,L,R	--	1			---		---	TELUB	---		
	02	M3161-655118											
	03	-											
	04	RACK ELECTRICAL EQUIP-											
	05	MENT DATA HANDLING											
	06	GROUP											
-----													
002100	01	..STATIV S	--	1			1AR		BE	TELUB	STI SRRANL 44 A/1/40		
	02	F3317-998876						ANL	100	TILLSYN			
	03	FERRA-17/63028-0S											
	04	RACK ASSEMBLY INTERCOM-											
	05	MUNICATION											
-----													
002200	01	..STATIV DLR	--	1			1AR		BE	TELUB	STI SRRANL 44 A/1/56		HEMLIG
	02	F3317-999930						ANL	100	61, 71 TILLSYN			
	03	FERRA-17/63015-0S											
	04	RACK ASSEMBLY DATA											
	05	HANDLING											
-----													
002300	01	...SKYDDSBRYTARPANEL	--	1			VB		BE	TELUB			ENHET DI
	02	F3317-999927						ANL	100	REPARATION			
	03	FERRA-17/64731-0S											
	04	PANEL ISOLATOR											
-----													
002400	01	...TELEFONPANEL	--	1			---		---	TELUB	---		ENHET DC
	02	F3317-999926											ANVANDS EJ
	03	FERRA-17/63397-0S											
	04	PANEL INTERCOMMUNICA-											
	05	TION											

Adress Rad	Materielldentifiering	Ue	Antal / Version				Interval/Tillfälle		Åtg. på	Huvud- vst	Föreskrift	Arbetsvolym (Mantimmar)	Anteckning
			1	2	3	4	5	6					
002500 01	...SÄKRINGSPANEL	--	1						VB	---	BE	TELUB	ENHET LI
02	F3317-999888								ANL	100	REPARATION		
03	FERRA-17/63518-0S												
04	PANEL FUSE												
002600 01	...TELEFONPANEL	--	1						---	TELUB	---		ENHET LC ANVANDS EJ
02	F3317-999887												
03	FERRA-17/63396-0S												
04	PANEL INTERCOMMUNICA-												
05	TION												
002700 01	...SKYDDBRYTARPANEL	--	1						VB	---	BE	TELUB	ENHET RI
02	F3317-999634										ANL	100	
03	FERRA-17/58173												
04	NATOE-1430-99-946-8506												
002800 01	...TELEFONPANEL	--	1						---	TELUB	---		ENHET RC ANVANDS EJ
02	F3317-999574												
03	FERRA-17/63435-0S												
04	PANEL INTERCOMMUNICA-												
05	TION												
0A	TELEFONRACK S												
002900 01	..SIGNALAGGREGAT	UE	1						VB	---	ME	TELUB	ENHET SS
02	M2524-801210										TSB	600	TILLSYN
03	TVT -00 28632 00												
04									VB		ME		
05											TELUB		ÖVERSYN/REPARATION
003000 01	..DISTRIBUTIONSENHET	--	1						VB	---	ME	TELUB	ENHET ST
02	F1281-200596										TELUB	600	ÖVERSYN/REPARATION
03	FF -F1281-200596												
003100 01	..OMKOPPLINGSENHET	--	1						VB	---	ME	TELUB	ENHET SU
02	M2491-843510										TELUB	600	ÖVERSYN/REPARATION
03	SRT -SU62190 A												

Adress	Rad	Materielidentifiering	Ue	Antal / Version			Intervall/Tillfälle		Åtg. på	Huvud- vst	Föreskrift		Anteckning
				1	2	3	Drift	För- varing			Åtgärd	Åtgärd	
003200	01	..LF-ÖVERDRAG	--	1			---	---	---				ENHET SV SE TOMT 857-86
	02	M3982-102000											
	03												
	04	TELEPHONE REPEATER											
003300	01	..LÖPTIDSUTJÄMNARE	--	1			---	---	---				SE TOMT 857-7
	02	M2434-102000											
	03												
	04	PHASE EQUALIZER											
003400	01	..SIGNALOMFORMARE	--	3			VB	---	ME	TELUB	ÖVERSYN/REPARATION		ENHET SX, SY, SZ
	02	F1281-900002							TELUB	600			
	03	FF -FR403866											
	04	SIGNAL REPEATER UNIT											
003500	01	..FÖRSTÄRKARE	--	1			VB	---	ME	TELUB	TELUB 650-015		
	02	M2552-001010							TELB	600	ÖVERSYN/REPARATION		
	03	LME -ZHHT10107											
	04	AMPLIFIER											
003600	01	...TONGENERATOR	--	1			VB	---	ME	TELUB	TELUB 650-014		
	02	M2560-101010							TELUB	600	ÖVERSYN/REPARATION		
	03	LME -ZHHT10108											
	04	VF-GENERATOR											
003700	01	...TOMMOTTAGARE	--	1			VB	---	ME	TELUB	TELUB 650-015		
	02	M2517-701010							TELUB	600	ÖVERSYN/REPARATION		
	03	LME -ZHHT10104											
	04	VF-RECEIVER											
003800	01	...TRANSFORMATOR	--	1			VB	---	ME	TELUB	TELUB 650-017		
	02	M2507-810110							TELUB	600	ÖVERSYN/REPARATION		
	03	LME -ZHCT10116											
	04	TRANSFORMER											

Adress	Rad	Materielidentifiering	Ue	Antal / Version			Intervall/Tillfälle		Huvud- vst	Föreskrift	Arbetsvolym (Mantimmar)	Anteckning
				1	2	3	Drift	För- varing				
003900	01	...OMKOPPLARE	--	1			VB	---	ME TELUB TELUB 650-016			
	02	M2517-702030							TELUB 600 ÖVERSYN/REPARATION			
	03	SRT -SU62239										
	04	RELAY UNIT										
-----												
004000	0A	SERVORACK D										
	01	..ÖVERVAKNINGSENHET	--	1			VB	---	BE TELUB		ENHET DU	
	02	F3317-999928							ANL 100 REPARATION			
	03	FERRA-17/63094-0S										
	04	PANEL MAINTENANCE COM-										
	05	MUNICATIONS										
-----												
004100	01	...TELEFONENHET	--	1			VB	---	BE TELUB			
	02	F3317-998520							ANL 100 REPARATION			
	03	FERRA-17/59490										
	04	NATOE-1430-99-970-8213										
	05	COUPLER UNIT TELEPHONE										
-----												
004200	01	..LAVETTRIKTGIVARE	--	1			VB	---	BE TELUB STI SRRANL 44 A/1111/4		ENHET DV	
	02	F3317-999925							ANL 100 TILLSYN			
	03	FERRA-17/57641										
	04	NATOE-1430-99-947-1838										
	05	CONVERTER LAUNCHER DE-										
	06	MAND										
-----												
004300	01	...STOMME	UE	1			VB	---	ME TELUB TELUB 368-004			
	02	F3317-999916							TELUB 600 ÖVERSYN/REPARATION			
	03	FERRA-17/58019										
	04	NATOE-1430-99-946-8113										
	05	CONVERTER SUB-ASSEMBLY										
	06	LAUNCHER DEMAND										
-----												
004400	01	..STRÖMFÖRSÖRJNENHET	UE	1			VB	---	ME TELUB TELUB 368-572			
	02	F3317-999917							TELUB 600 ÖVERSYN/REPARATION			
	03	FERRA-03/50401										
	04	NATOE-1430-99-970-7356										

Adress Rad	Materiellidentifiering	Ue	Antal / Version			Intervall/Tillfälle		Åtg. på	Huvud- vst	Föreskrift	Arbetsvolym (Mantimmar)	Anteckning
			1	2	3	Drift	För- varing					
004500 01	...RELÅKORT	UE	1			VB	---	ME	TELUB	TELUB 368-518		
02	F3317-999899							TELUB 600		ÖVERSYN/REPARATION		
03	FERRA-17/56007											
04	NATOE-1430-99-914-0749											
05	RELAY ASSEMBLY (MIT)											
004600 01	...SERVOFÖRFÖRSTÄRKARE	UE	1			VB	---	ME	TELUB	TELUB 368-450		
02	F3317-999923							TELUB 600		ÖVERSYN/REPARATION		
03	FERRA-17/56011											
04	NATOE-1430-99-914-3004											
05	AMPLIFIER INPUT											
004700 01	...SERVOSLUTFÖRST	UE	1			VB	---	ME	TELUB	TELUB 368-520		
02	F3317-999922							TELUB 600		ÖVERSYN/REPARATION		
03	FERRA-17/56012											
04	NATOE-1430-99-914-0758											
05	AMPLIFIER SERVO POWER											
004800 01	...FÖLJDETEKTOR	UE	1			VB	---	ME	TELUB	TELUB 368-431		
02	F3317-999921							TELUB 600		ÖVERSYN/REPARATION		
03	FERRA-17/56108											
04	NATOE-1430-99-945-4049											
05	RECTIFIER PHASE SENSI-											
06	TIVE INTERLOCK											
004900 01	...UTGRÄNSENHET 1	UE	1			VB	---	ME	TELUB	TELUB 368-464		
02	F3317-999920							TELUB 600		ÖVERSYN/REPARATION		
03	FERRA-17/61124											
04	OUTPUT UNIT NO 1 &											
05	GEARBOX											
005000 01	...VÄXLELNHET	--	1			---	---	---	---	---	SE ADR	004900
02	F3317-999919											
03	FERRA-17/55190											
04	NATOE-1430-99-946-3196											
05	CONVERTER GEAR ASSEMBLY											

Adress Rad	Materielidentifiering	Ue	Antal / Version			Intervall/Tillfälle		Atg. på	Huvud- vst	Föreskrift	Arbetsvolym (Mantimmar)	Anteckning
			1	2	3	Drift	För- varing					
005100 01	....13-BIT DIGITALGIV	SUE	1									SE ADR 004900
02	F3317-998574											
03	FERRA-17/64833											
04	NATOE-1430-99-951-7676											
05	CONVERTER DIGITAL-CABLE											
06	ASSEMBLY											
005200 01	...ELGONVÅLELENHET	--	1									SE ADR 004900
02	F3317-999918											
03	FERRA-17/55140											
04	NATOE-1430-99-946-3194											
05	SYNCHRO GEAR ASSEMBLY											
005300 01	..ANDI-OMVANDLARENHET	--	2									ENHET DV,DX
02	F3317-999915											
03	FERRA-17/57640											
04	NATOE-1430-99-947-1840											
05	CONVERTER DIGITAL											
005400 01	...STOMME	UE	1									
02	F3317-999908											
03	FERRA-17/58020											
04	NATOE-1430-99-946-8111											
05	CONVERTER SUB-ASSEMBLY											
06	DIGITAL (BJ/ES)											
005500 01	...SERVOFÖRFÖRSTÄRKARE	UE	1									DW 01,25 DX 01,25
02	F3317-999923											
03	FERRA-17/56011											
04	NATOE-1430-99-914-3004											
05	AMPLIFIER SERVO INPUT											
005600 01	...SERVOSLUTFÖRST	UE	2									DW 04,28 DX 04,28
02	F3317-999922											
03	FERRA-17/56012											
04	NATOE-1430-99-914-0758											
05	AMPLIFIER SERVO POWER											



Adress	Rad	Materielidentifiering	Ue	Antal / Version			Intervall/Tillfälle		Åtg. på	Huvud- vst	Föreskrift		Anteckning
				1	2	3	Drift	För- varing			Åtgärd	Åtgärd	
005700	01	...FÖLJDETEKTOR	UE	2			VB	---	ME	TELUB	TELUB 368-431	DW 07,31	
	02	F3317-999921							TELUB	600	ÖVERSYN/REPARATION	DX 07,31	
	03	FERRA-17/56108											
	04	NATOE-1430-99-945-4049											
	05	RECTIFIER PHASE SENSITIVE INTERLOCK											
	06												
005800	01	...UTGRNGSENHET 2	UE	1			VB	---	ME	TELUB	TELUB 368-465		
	02	F3317-999912							TELUB	600	ÖVERSYN/REPARATION		
	03	FERRA-17/61125											
	04	OUTPUT UNIT NO 2 &											
	05	GEARBOX											
005900	01	...VÅXELENHET	--	1			---	---	---	---	---	SE ADR 005800	
	02	F3317-999919											
	03	FERRA-17/55190											
	04	NATOE-1430-99-946-3196											
	05	CONVERTER GEAR ASSEMBLY											
006000	01	...13-BIT DIGITALGIV	SUE	1			---	---	---	---	---	SE ADR 005800	
	02	F3317-998574											
	03	FERRA-17/64833											
	04	NATOE-1430-99-951-7676											
	05	CONVERTER DIGITAL-CABLE ASSEMBLY											
	06												
006100	01	...ELGONVÅXELENHET	--	1			---	---	---	---	---	SE ADR 005800	
	02	F3317-999911											
	03	FERRA-17/55174											
	04	NATOE-1430-99-946-3193											
	05	SYNCHRO GEAR ASSEMBLY											
006200	01	...UTGRNGSENHET 3C	UE	1			VB	---	ME	TELUB	TELUB 368-006		
	02	F3317-999910							TELUB	600	ÖVERSYN/REPARATION		
	03	FERRA-17/61127											
	04	OUTPUT UNIT NO 3C &											
	05	GEARBOX											

Adress	Rad	Materielidentifiering	Ue	Antal			Interval/Tillfälle		Atg. på	Huvud- vst	Föreskrift	Arbetsvolym (Mantimmar)	Anteckning
				1	2	3	Drift	För- varing					
006300	01	...VÄXELENHET	--	1	---	---	---	---	---	---	---	SE ADR 006200	
	02	F3317-998865											
	03	FERRA-17/64716											
	04	NATOE-1430-99-953-0865											
	05	CONVERTER GEAR ASSEMBLY											
006400	01	...ELGONVÄXELENHET	--	1	---	---	---	---	---	---	---	SE ADR 006200	
	02	F3317-998864											
	03	FERRA-17/5188											
	04	NATOE-1430-99-946-3191											
	05	SYNCHRO GEAR ASSEMBLY											
006500	01	..ANTENNRKIGTVARE	--	1	VB	---	---	BE	TELUB	STI SRRANL 44 A/1111/7,8		ENHET DY	
	02	F3317-999906						ANL		TILLSYN			
	03	FERRA-17/57638											
	04	NATOE-1430-99-947-1842											
	05	CONVERTER DIGITAL (RD)											
006600	01	...STOMME	UE	1	VB	---	---	ME	TELUB	TELUB 368-007			
	02	F3317-999902											
	03	FERRA-17/58026											
	04	NATOE-1430-99-946-8114											
	05	CONVERTER SUB-ASSEMBLY											
	06	DIGITAL (RD)											
006700	01	...SERVOFÖRSTÄRKARE	UE	2	---	---	---	---	---	TELUB	---	ANVANDS EJ DY 01,25	
	02	F3317-999923											
	03	FERRA-17/56011											
	04	NATOE-1430-99-914-3004											
	05	AMPLIFIER SERVO INPUT											
006800	01	...SERVOSLUTFÖRST	UE	2	---	---	---	---	---	TELUB	---	ANVANDS EJ DY 04,28	
	02	F3317-999922											
	03	FERRA-17/56012											
	04	NATOE-1430-99-914-0758											
	05	AMPLIFIER SERVO POWER											

Adress	Rad	Materielldentifiering	Ue	Antal / Version									Intervall/Tillfälle		Atg. på	Huvud- vst	Föreskrift	Arbetsvolym (Mantimmar)	Anteckning
				1	2	3	4	5	6	7	8	9	Drift	För- varing					
006900	01	...FÖLJDDETEKTOR	UE	2															ANVÄNDS EJ BY 07,31
	02	F3317-999921																	
	03	FERRA-17/56108																	
	04	NATOE-1430-99-945-4049																	
	05	RECTIFIER PHASE SENSI-																	
	06	TIVE INTERLOCK																	
-----																			
007000	01	...UTGÅNGSENHET 3B	UE	1															
	02	F3317-999905																	
	03	FERRA-17/61126																	
	04	OUTPUT UNIT 3B &																	
	05	GEARBOX																	
-----																			
007100	01	...VÅXELENHET	--	1															
	02	F3317-999919																	
	03	FERRA-17/55190																	
	04	NATOE-1430-99-946-3196																	
	05	CONVERTER GEAR ASSEMBLY																	
-----																			
007200	01	...13-BIT DIGITALGIV	SUE	1															
	02	F3317-998574																	
	03	FERRA-17/64833																	
	04	NATOE-1430-99-951-7676																	
	05	CONVERTER DIGITAL-CABLE																	
	06	ASSEMBLY																	
-----																			
007300	01	...EL60NVÅXELENHET	--	1															
	02	F3317-999909																	
	03	FERRA-17/55187																	
	04	NATOE-1430-99-946-3190																	
	05	SYNCHRO GEAR ASSEMBLY																	
-----																			
007400	01	...UTGÅNGSENHET 4	UE	1															
	02	F3317-999904																	
	03	FERRA-17/61128																	
	04	OUTPUT UNIT NO 4 &																	
	05	GEARBOX																	

Adress	Rad	Materiellidentifiering	Ue	Antal / Version			Intervall/Tillfälle		Atg. på	Huvud-vst	Föreskrift	Arbetsvolym (Mantimmar)	Anteckning
				1	2	3	Drift	För-varing					
007500	01	...VÄXELNETH	--	1									SE ADR 007400
	02	F3317-999919											
	03	FERRA-17/55190											
	04	NATOE-1430-99-946-3196											
	05	CONVERTER GEAR ASSEMBLY											
007600	01	...13-BIT DIGITALGIV	SUE	1									SE ADR 007400
	02	F3317-998574											
	03	FERRA-17/64833											
	04	NATOE-1430-99-951-7676											
	05	CONVERTER DIGITAL-CABLE											
	06	ASSEMBLY											
007700	01	...ELGONVÄXELNETH	--	1									SE ADR 007400
	02	F3317-999903											
	03	FERRA-17/55269											
	04	NATOE-1430-99-946-3192											
	05	SYNCHRO GEAR ASSEMBLY											
007800	01	..DOPPLERBLANDARE	--	1									ENHET 02
	02	F3317-998863											
	03	FERRA-17/57637											
	04	NATOE-1430-99-947-1841											
	05	CONVERTER DOPPLER DE-											
	06	MAND											
007900	01	...STOMME	UE	1									
	02	F3317-998862											
	03	FERRA-17/58022											
	04	NATOE-1430-99-946-3357											
	05	CONVERTER SUB-ASSEMBLY											
	06	DOPPLER DEMAND											
008000	01	...10V STABILISATOR	UE	1									
	02	F3317-999900											
	03	FERRA-17/56001											
	04	NATOE-1430-99-914-0750											
	05	STABILIZER VOLTAGE											

Adress	Rad	Materielidentifisering	Ue	Antal / Version			Intervall/Tillfälle		Åtg. på	Huvud- vst	Föreskrift		Anteckning
				1	2	3	Drift	För- varing			Åtgärd av i fred	Åtgärd av i krig	
008100	01	...RELAOKORT	UE	1						---	---	---	ANVÄNDS EJ
	02	F3317-999899											
	03	FERRA-17/56007											
	04	NATOE-1430-99-914-0749											
	05	RELAY ASSEMBLY (MIT)											
008200	01	...FREKVENSMÄTKORT	UE	1		VB				---	---	---	ANVÄNDS EJ
	02	F3317-998875											
	03	FERRA-17/56207											
	04	NATOE-1430-99-944-1958											
	05	MONITOR FREQUENCY											
008300	01	...RB-DOPPLERSIMULATOR	UE	1						---	---	---	ANVÄNDS EJ
	02	F3317-999897											
	03	FERRA-17/56030											
	04	NATOE-1430-99-914-1736											
	05	SIMULATOR DOPPLER SIG-											
	06	NAL											
008400	01	...AVSTÄMDOPLBLANDARE	UE	1						---	---	---	ANVÄNDS EJ
	02	F3317-999896											
	03	FERRA-17/56031											
	04	NATOE-1430-99-914-1737											
	05	MIXER DOPPLER DEMAND											
008500	01	...DOPPLERBLANDARE	UE	1						---	---	---	ANVÄNDS EJ
	02	F3317-999895											
	03	FERRA-17/56032											
	04	NATOE-1430-99-914-1738											
	05	MIXER COMPUTED DOPPLER											
008600	01	...DOPPLERIECKENVÄXL	UE	1						---	---	---	ANVÄNDS EJ
	02	F3317-999894											
	03	FERRA-17/56033											
	04	NATOE-1430-99-914-1739											
	05	MIXER DOPPLER REVERSEL											
	06	(SIGN)											

Adress Rad	Materielidentifiering	Ue	Antal / Version			Intervall/Tillfälle		Åtg. på	Huvud- vst	Föreskrift	Arbetsvolym (Manl timmar)	Anteckning
			1	2	3	Drift	För- varing					
008700 01	...MOTSTANDSKORT	UE	1			VB	---	ME	TELUB	TELUB 368-487		
02	F3317-999893							TELUB	600	ÖVERSYN/REPARATION		
03	FERRA-17/56057											
04	NATOE-5905-99-914-2181											
05	RESISTOR ASSEMBLY (O-1A)											
008800 01	...KRISTALLOSCILLATOR	UE	1			VB	---	ME	TELUB	TELUB 368-510		
02	F3317-999892							TELUB	600	ÖVERSYN/REPARATION		
03	FERRA-17/56061											
04	NATOE-1430-99-914-1592											
05	OSCILLATOR RADIO FRE-											
06	QUENCY											
008900 01	...IDENTIFIEREFÖRST	UE	1			---	---	---	TELUB	---		ANVANDS EJ
02	F3317-999891											
03	FERRA-17/56071											
04	NATOE-1430-99-914-1598											
05	AMPLIFIER IDENTITY (TIR)											
009000 01	...HASTIGHETSDATAVÄLJ	UE	1			VB	---	ME	TELUB	TELUB 368-481		
02	F3317-999890							TELUB	600	ÖVERSYN/REPARATION		
03	FERRA-17/56181											
04	NATOE-5915-99-970-2420											
05	FILTER BANDPASS (TC											
06	VELOCITY)											
0A	RADARRIKTRACK L											
010000 01	...DATATRANSM DT-104	---	1			VB	---	BE	TELUB	STI SRRANL44 A/1111/27-32		ENHET LT
02	M3981-104011							AML	100	TILLSYN		
03	SRT -11F3/T							ME	TELUB	ÖVERSYN		
04												
05												
010100 01	...KONTROLLENHET	UE	1			VB	---	ME	TELUB	TELUB 650-023		
02	M3981-101168							TELUB	600	ÖVERSYN/REPARATION		
03	SRT -SU3073 B											
04	MONITORING UNIT											

Adress Rad	Materielidentiflering	Ue	Antal / Version				Intervall/Tillfälle		Atg. på	Huvud- vst	Föreskrift	Arbetsvolym (Mantimmar)	Anteckning
			1	2	3	4	5	6					
010200 01	...NÄTENHET	UE 1							ME	TELUB			ALT TILL ADR 010300
02	M3981-101128								TELUB 600	ÖVERSYN/REPARATION			
03	SRT -SU3123 A												
04	POWER UNIT												
010300 01	...NÄTENHET	UE 1							ME	TELUB			ALT TILL ADR 010200
02	M3981-101138								TELUB 600	ÖVERSYN/REPARATION			
03	SRT -SU3123 C												
04	POWER UNIT												
010400 01	...TAKTIVARE	UE 1							ME	TELUB			
02	M3981-101208								TELUB 600	ÖVERSYN/REPARATION			
03	SRT -SU3325 A												
04	CLOCK SIGNAL UNIT												
010500 01	...FÖRMODULATOR	UE 1							ME	TELUB			
02	M3981-102168								TELUB 600	ÖVERSYN/REPARATION			
03	SRT -SU3128 A												
04	LINE EQUALISER UNIT												
010600 01	...DEMULATOR	UE 1							ME	TELUB			
02	M3981-102158								TELUB 600	ÖVERSYN/REPARATION			
03	SRT -SU3129 E												
04	DEMULATOR UNIT												
010700 01	...REGENERATOR	UE 1							ME	TELUB			
02	M3981-102128								TELUB 600	ÖVERSYN/REPARATION			
03	SRT -SU3130 B												
04	REGENERATIV REPEATER												
010800 01	...MODULATOR	UE 1							ME	TELUB			ALT TILL ADR 010900
02	M3981-101188								TELUB 600	ÖVERSYN/REPARATION			
03	SRT -SU3329 AC												
04	MODULATOR UNIT												

Adress	Rad	Materielidentifiering	Ue	Antal / Version			Intervall/Tillfälle		Atg. på	Huvud- vst	Föreskrift	Arbetsvolym (Mantimmar)	Anteckning
				1	2	3	Drift	För- varing					
010900	01	...MODULATOR	--	1			VB	---	ME	TELUB 600	TELUB 650-032		ALT TILL ADR 010800
	02	M3981-101178							TELUB 600	ÖVERSVM/REPARATION			
	03	SRT -SU3329 A											
	04	MODULATOR UNIT											
-----													
011000	01	..DIAN-ÖMVANDLARE	--	2			VB	---	BE	TELUB STI SRRANL 44	A/111/33		ENHET LU, LV
	02	F3317-999886							ANL	100	TILLSYM		
	03	FERRA-30/20500/01											
	04	NATOE-5895-99-914-3325											
	05	DECODER DIGITAL DATA											
	06	TYPE MK 3											
-----													
011100	01	...STORME	--	1			VB	---	ME	TELUB 368-010			
	02	F3317-999883							TELUB 600	ÖVERSVM/REPARATION			
	03	FERRA-30/20534/01											
	04	NATOE-5895-99-945-4509											
	05	DECORDER FRAME ASSEMBLY											
	06	TYPE MK 3											
-----													
011200	01	...UNDERENHET	UE	2			VB	---	ME	TELUB 368-667			UE EXKL SKT B
	02	F3317-999885							TELUB 600	ÖVERSVM/REPARATION			
	03	FERRA-30/20505/01											
	04	NATOE-5895-99-914-9165											
	05	DECODER SUB UNIT											
-----													
011300	01	..MULTIPLXMOFFAGARE	--	1			VB	---	BE	TELUB			ENHET LM
	02	F3317-999882							ANL	100	REPARATION		
	03	FERRA-30/13701/01											
	04	DEMUTIPLEXER TYPE E											
-----													
011400	01	...SYNKRONISERINGSENH	UE	1			VB	---	BE	TELUB			
	02	F3317-999881							ANL	100	REPARATION		
	03	FERRA-30/13628/01							ME	TELUB	368-012		
	04								TELUB		ÖVERSVM/REPARATION		
	05												



Adress	Rad	Materielidentifflering	Ue	Antal / Version					Intervall/Tillfälle		Drift	För- varing	Åtg- på	Huvud- vst	Föreskrift	Arbetsvolym (Mantimmar)	Anteckning
				1	2	3	4	5	6	7							
011500	01	...STYRPULSGENERATOR	UE	1						VB	---		BE	TELUB			
	02	F3317-999880											ANL	100			REPARATION
	03	FERRA-30/13630/01								VB			ME				TELUB 368-013
	04	PULSE GENERATOR T6											TELUB				ÖVERSYN/REPARATION
	05																
-----																	
011600	01	...DATABITRÄKNARE	UE	1						VB	---		BE	TELUB			
	02	F3317-999879											ANL	100			REPARATION
	03	FERRA-30/13632/01								VB			ME				TELUB 368-014
	04												TELUB				ÖVERSYN/REPARATION
	05																
-----																	
011700	01	...ORDRÄKN-ADRESSAVKOD	UE	1						VB	---		BE	TELUB			
	02	F3317-999878											ANL	100			REPARATION
	03	FERRA-30/13634/01								VB			ME				TELUB 368-015
	04	COUNTER 2 AND SEPARATOR											TELUB				ÖVERSYN/REPARATION
	05																
-----																	
011800	01	...SERPARAOMV-BUFFRES	UE	1						VB	---		BE	TELUB			
	02	F3317-999845											ANL	100			REPARATION
	03	FERRA-30/13636/01								VB			ME				TELUB 368-016
	04	COMMUTATOR AND BUFFER											TELUB				ÖVERSYN/REPARATION
	05	STORE															
-----																	
011900	01	...UTGRNGSREGISTER	UE	1						VB	---		BE	TELUB			
	02	F3317-999877											ANL	100			REPARATION
	03	FERRA-30/13638/01								VB			ME				TELUB 368-017
	04	DATA OUTPUT STATS											TELUB				ÖVERSYN/REPARATION
	05																
-----																	
012000	01	...ADRESSREGISTER	UE	1						VB	---		BE	TELUB			
	02	F3317-999876											ANL	100			REPARATION
	03	FERRA-30/13640/01								VB			ME				TELUB 368-018
	04	ADDRESS DETECTOR											TELUB				ÖVERSYN/REPARATION
	05																

Adress	Rad	Materielidentifiering	Ue	Antal / Version				Interval/Tillfälle		Åtg. på	Huvud- vst	Föreskrift	Arbetsvolym (Mantimmar)	Anteckning
				1	2	3	4	5	6					
FÖR MEDDELANDE														
012100	01	...KONTROLLENHET	UE	1					VB	---	BE	TELUB		
	02	F3317-999875									ANL	100	REPARATION	
	03	FERRA-30/13642/01									ME	TELUB	TELUB 368-019	
	04	MESSAGE CHECK 1									TELUB		ÖVERSYN/REPARATION	
	05													
-----														
012200	01	...FELAVKÄNNINGSEMHE	UE	1					VB	---	BE	TELUB		
	02	F3317-999563									ANL	100	REPARATION	
	03	FERRA-30/13644/01									ME	TELUB	TELUB 368-020	
	04	TEST MESSAGE ERROR DE-									TELUB		ÖVERSYN/REPARATION	
	05	TECTOR FAULT INDICA-												
	06	TOR												
-----														
012300	01	...KONTROLLENHET	UE	1					VB	---	BE	TELUB		
	02	F3317-999562									ANL	100	REPARATION	
	03	FERRA-30/13646/01									ME	TELUB	TELUB 368-021	
	04	FRAME PARITY INDICATOR									TELUB		ÖVERSYN/REPARATION	
	05													
-----														
012400	01	...SPÄNNINGSSTAB	UE	1					VB	---	BE	TELUB		
	02	F3317-999560									ANL	100	REPARATION	
	03	FERRA-30/20103/01									ME	TELUB	TELUB 368-022	
	04	NATOE-5895-99-945-8019									TELUB		ÖVERSYN/REPARATION	
	05	REGULATOR VOLTAGE												
-----														
012500	01	...RELÄKORT M	--	1					VB	---	BE	TELUB		
	02	F6636-600275									ANL	100	REPARATION	
	03	TELUB-308438									ME	TELUB	TELUB 368-	
	04												ÖVERSYN/REPARATION	
	05													
-----														
012600	01	...MULTIPLXSÄNDARE	--	1					VB	---	BE	TELUB		
	02	F3317-999561									ANL	100	REPARATION	
	03	FERRA-30/13700/01												
	04	MULTIPLER TYPE E												
-----														
ENHET LX														

Adress	Rad	Materielidentifiering	Ue	Antal / Version							Intervall/Tillfälle		Atg. på	Huvud-vst	Föreskrift	Arbetsvolym (Mantimmar)	Anteckning	
				1	2	3	4	5	6	7	8	9						Drift
012700	01	...HUVUDPULSGENERATOR	UE	1														
	02	F3317-999571																
	03	FERRA-30/13602/01																
	04	MASTER PULSE GENERATOR																
	05	TYPE S																
-----																		
012800	01	...STARTKODGENERATOR	UE	1														
	02	F3317-999570																
	03	FERRA-30/13604/01																
	04	START CODE GENERATOR																
	05																	
-----																		
012900	01	...20V STABILISATOR	UE	1														
	02	F3317-999596																
	03	FERRA-17/61895																
	04	COMPUTATOR AND STORES																
	05																	
-----																		
013000	01	...INGANGSGRINDENHET	UE	1														
	02	F3317-999568																
	03	FERRA-30/13608/01																
	04	INPUT GATES																
	05																	
-----																		
013100	01	...ÖVERFÖRINGSRÄKNARE	UE	1														
	02	F3317-999567																
	03	FERRA-30/13610/01																
	04	TRANSFER COUNTER																
	05																	
-----																		
013200	01	...INGRINGSOMV-PARITGEN	UE	1														
	02	F3317-999566																
	03	FERRA-30/13612/01																
	04																	
	05																	

Adress	Rad	Materiellidentifiering	Ue	Antal / Version					Intervall/Tillfälle		Åtg. på	Huvud- vst	Föreskrift	Arbetsvolym (Mantimmar)	Anteckning	
				1	2	3	4	5	6	7						8
013300	01	...BUFFERTENHET	UE	1												
	02	F3317-999565														
	03	FERRA-30/13614/01														
	04	BUFFER PACKAGE 1														
	05															
-----																
013400	01	...STROBENHET	UE	1												
	02	F3317-999564														
	03	FERRA-30/13616/01														
	04	STROBE INPUT														
	05															
-----																
013500	01	...SPÄNNINGSSTAB	UE	1												
	02	F3317-999560														
	03	FERRA-30/20103/01														
	04	NATOE-5895-99-945-8019														
	05	REGULATOR VOLTAGE														
-----																
013600	01	...36V STRÖMFÖRSENHET	--	1												
	02	F3317-999593														
	03	FERRA-17/63007-05														
	04	POWER UNIT -36 V														
-----																
013700	01	...STORME	UE	1												
	02	F3317-999577														
	03	FERRA-17/63096-05														
	04	POWER UNIT -36 V SUB-														
	05	ASSEMBLY														
-----																
013800	01	...36V STABILISATOR	UE	1												
	02	F3317-999660														
	03	FERRA-17/56192-05														
	04	36 V STABILIZER														

Adress	Rad	Materielldentifiering	Ue	Antal / Version									Intervall/Tillfälle		Aig. på	Huvud- vst	Föreskrift		Anteckning	
				1	2	3	4	5	6	7	8	9	Drift	För- varing			Atgärd	Arbetsvolym (Mantimmar)		
013900	01	...13,2V STABILISATOR	UE	1											VB	---	ME	TELUB	TELUB 368-527	
	02	F3317-999559															TELUB	600	ÖVERSYN/REPARATION	
	03	FERRA-17/56193-0S																		
	04	13,2 VOLT STABILIZER																		
014000	01	...LIKRIKTARKORT	UE	1											VB	---	ME	TELUB	TELUB 368-566	
	02	F3317-999058															TELUB	600	ÖVERSYN/REPARATION	
	03	FERRA-17/56194-0S																		
	04	RECTIFIER ASSEMBLY																		
014100	01	...STRÖMFÖRSÖRJNENHET	--	1											VB	---	BE	TELUB		ENHET LZ
	02	F3317-999595															ANL	100	REPARATION	FÖR DATALANK-
	03	FERRA-17/64943-0S																		UTRUSTNING
	04	POWER SUPPLY DATALINK																		
014200	01	...STOMME	UE	1											VB	---	ME	TELUB	TELUB 368-033	
	02	F3317-999599															TELUB	600	ÖVERSYN/REPARATION	
	03	FERRA-17/64944-0S																		
	04	POWER SUPPLY DATALINK																		
	05	SUB-ASSEMBLY																		
014300	01	...20V STABILISATOR	UE	3											VB	---	ME	TELUB	TELUB 368-529	
	02	F3317-999596															TELUB	600	ÖVERSYN/REPARATION	LZ 02.06.10
	03	FERRA-17/61895																		
	04	NATOE-1430-99-944-7882																		
	05	STABILIZER (20 V DC)																		
016000	01	...RADARSIMULATOR	--	1											VB	----	BE	TELUB	STI SRRANL 44 A/111/10	HEMLIG
	02	F3317-998579															ANL	100	TILLSYN	ENHET RV
	03	FERRA-17/65579-0S																		
	04	SIMULATOR RADAR DATA																		

Adress	Rad	Materielidentifiering	Ue	Antal / Version									Intervall/Tillfälle		Åtg. på	Huvud- vst	Föreskrift		Arbetsvolym (Mantimmar)	Anteckning	
				1	2	3	4	5	6	7	8	9	Drift	För- varing			Åtgärd	Åtgärd			
016100	01	...STORME	--	1											VB	----	ME	TELUB	TELUB 368-034		HEMLIG
	02	F3317-998578													VB	----	ME	TELUB	TELUB 368-034		
	03	FERRA-17/65580-0S													VB	----	ME	TELUB	TELUB 368-434		
	04	SIMULATOR SUB-ASSEMBLY													VB	----	ME	TELUB	TELUB 368-434		
	05	RADAR DATA													VB	----	ME	TELUB	TELUB 368-434		
016200	01	...10V STABILISATOR	UE	1											VB	----	ME	TELUB	TELUB 368-434		
	02	F3317-999900													VB	----	ME	TELUB	TELUB 368-434		
	03	FERRA-17/56001													VB	----	ME	TELUB	TELUB 368-434		
	04	NATOE-1430-99-914-0750													VB	----	ME	TELUB	TELUB 368-434		
	05	STABILIZER VOLTAGE													VB	----	ME	TELUB	TELUB 368-434		
016300	01	...MOTSTANDSKORT	UE	1											VB	----	ME	TELUB	TELUB 368-487		
	02	F3317-999893													VB	----	ME	TELUB	TELUB 368-487		
	03	FERRA-17/56057													VB	----	ME	TELUB	TELUB 368-487		
	04	NATOE-5905-99-914-2181													VB	----	ME	TELUB	TELUB 368-487		
	05	RESISTOR ASSEMBLY (O-1A)													VB	----	ME	TELUB	TELUB 368-487		
016400	01	...LF-OSCILLATOR	UE	1											VB	----	ME	TELUB	TELUB 368-661		
	02	F3317-999711													VB	----	ME	TELUB	TELUB 368-661		
	03	FERRA-17/56099													VB	----	ME	TELUB	TELUB 368-661		
	04	NATOE-1430-99-914-9915													VB	----	ME	TELUB	TELUB 368-661		
	05	OSCILLATOR													VB	----	ME	TELUB	TELUB 368-661		
016500	01	...HF-OSCILLATOR	UE	1											VB	----	ME	TELUB	TELUB 368-658		
	02	F3317-999710													VB	----	ME	TELUB	TELUB 368-658		
	03	FERRA-17/56100													VB	----	ME	TELUB	TELUB 368-658		
	04	NATOE-1430-99-914-9918													VB	----	ME	TELUB	TELUB 368-658		
	05	OSCILLATOR RF AND FIL-													VB	----	ME	TELUB	TELUB 368-658		
	06	TER LOW PASS													VB	----	ME	TELUB	TELUB 368-658		
016600	01	...BLANDARE	UE	1											VB	----	ME	TELUB	TELUB 368-542		
	02	F3317-999708													VB	----	ME	TELUB	TELUB 368-542		
	03	FERRA-17/56103													VB	----	ME	TELUB	TELUB 368-542		
	04	NATOE-1430-99-914-9917													VB	----	ME	TELUB	TELUB 368-542		
	05	OSCILLATOR RF MIXER													VB	----	ME	TELUB	TELUB 368-542		

Adress	Rad	Materiellidentiflering	Ue	Antal / Version				Intervall/Tillfälle		Atg. på	Huvud- vst	Föreskrift		Anteckning
				1	2	3	4	5	6			7	8	
016700	01	...FÖRSTÄRKARE	UE	1										
	02	F3317-999702												
	03	FERRA-17756109												
	04	NATOE-1430-99-945-4048												
	05	AMPLIFIER ASSEMBLY												
016800	01	...MODULATORKORT	UE	1										
	02	F3317-999701												
	03	FERRA-17756110												
	04	NATOE-1430-99-945-4047												
	05	AMPLIFIER MODULATOR												
016900	01	...SIGNALFÖRDELARE	UE	1										
	02	F3317-999682												
	03	FERRA-17756132												
	04	NATOE-1430-99-947-5100												
	05	PANEL ELECTRONIC CIR-												
	06	CUITS												
017000	01	..DATAKOPPLINGSENHET	--	1										ENHET RM
	02	F3317-999573												
	03	FERRA-17763525-05												
	04	PANEL TERMINATION DATA												
017100	01	..OPV-STROMFÖRSENHET	--	1										ENHET RX
	02	F3317-998573												
	03	FERRA-17765144-05												
	04	POWER UNIT LCP												
017200	01	...15V LIKRIKTARE	UE	2										
	02	F3317-999643												
	03	FERRA-17757634												
	04	NATOE-1430-99-946-3362												
	05	POWER SUPPLY												

Adress	Rad	Materiellidentiflering	Ue	Antal / Version			Intervall/Tillfälle		Åtg. på	Huvud-vst	Föreskrift	Arbetsvolym (Mantimmar)	Anteckning
				1	2	3	Drift	För-varing					
017300	01	***TRANSFORMATORENHET	UE	1			VB	---	ME	TELUB	TELUB 368-429		
	02	F3317-998572							TELUB	600	ÖVERSYN/REPARATION		
	03	FERRA-17/65147-0S											
	04	TRANSFORMER ASSEMBLY											
017400	01	**RADARKOPPLINGSENHET	UE	1			VB	---	ME	TELUB	TELUB 368-037		ENHET RY
	02	F3317-999572							TELUB	600	ÖVERSYN/REPARATION		
	03	FERRA-17/64501-0S											
	04	SWITCHING UNIT RADARS											
0A		KRAFTFÖRDELNINGSRACK Z											
020000	01	*KRAFTFÖRDELNRACK	--	1			---	---	---	TELUB	---		
	02	M3161-655128											
	03												
	04	RACK ELECTRICAL EQUIP-											
	05	MENT POWER DISTRIBUTION											
	06	GROUP											
020100	01	**STATIV Z	--	1			1AR	---	BE	TELUB	STI SRRANL 44 A/1/81		
	02	F3317-999652							ANL	100	TILLSYN		
	03	FERRA-17/65079-0S											
	04	RACK POWER DISTRIBUTION											
020200	01	***KRAFTMÄTPANEL	--	1			VB	---	BE	TELUB			ENHET ZU
	02	F3317-999602							ANL	100	REPARATION		
	03	FERRA-17/65080-0S											
	04	PANEL INDICATOR VOLTS											
020300	01	***KRAFTMÄTPANEL	--	1			VB	---	BE	TELUB			ENHET ZV
	02	F3317-999630							ANL	100	REPARATION		
	03	FERRA-17/58639											
	04	NATOE-6110-99-947-1836											
	05	PANEL POWER DISTRIBUTION											
	06												



Adress	Rad	Materielidentiflering	Ue	Antal / Version			Intervall/Tillfälle		Åtg. på	Huvud-vst	Föreskrift	Arbetsvolym (Mantlimmar)	Anteckning
				1	2	3	Drift	För- varing					
020400	01	..SÄKRINGS <span style="font-size: small;">PANEL</span>	--	1			VB	---	BE	TELUB		ENHET ZW	
	02	F3317-999629							ANL	100	REPARATION		
	03	FERRA-17/64990-0S											
	04	PANEL FUSE											
020500	01	..TIDGIVARE	UE	1			VB	--	ME	TELUB	TELUB 368-511	ENHET ZX	
	02	F3317-999651							TELUB	600	ÖVERSYN/REPARATION		
	03	FERRA-17/57614											
	04	NATOE-1430-99-946-3002											
020600	01	..VÄRMEKONTAKTORENHET	--	1			VB	---	BE	TELUB		ENHET ZY	
	02	F3317-999614							ANL	100	REPARATION		
	03	FERRA-17/59364											
	04	NATOE-1430-99-944-1898											
030000	01	..TERMINALDEL D	--	1			1AR		BE	CVA	STI SRRANL 44 A/1/90		
	02	M3982-251041							ANL	100	TILLSYN		
	03												
030100	01	..KABELAVSLUTENHET T	--	1			---	---	---	---	---	SE TOMT856-119	
	02	M3991-202010											
	03	DARAD-230-KA-T											
030200	01	..HYLLA	--	1			---	---	---	---	---	SE TOMT856-119	
	02	F2873-000074											
	03	DARAD-230-HSSO											
030300	01	..KRAFTENHET A	--	1			---	---	---	---	---	SE TOMT856-119	
	02	F2873-000075											
	03	DARAD-230-KE-A											

Adress	Rad	Materielidentifiering	Ue	Antal / Version			Intervall/Tillfälle		Åtg. på fred	Huvud- vst	Föreskrift		Arbetsvolym (Mantimmar)	Anteckning
				1	2	3	Drift	För- varing			Åtgärd	Åtgärd		
030400	01	..KRAFTENHET B	--	1									SE TOMI856-119	
	02	F2873-000076												
	03	DARAD-230-KE-B												
030500	01	..ANSLUTNINGSENHET	--	1									SE TOMI856-119	
	02	F1281-307634												
	03	FF -F1281-307634												
030600	01	..HANDMIKROTELEFON	--	1									SE TOMI 856-01	
	02	M2795-270010												
	03	FF -L49007												
030700	01	..VÄXELSNÖRE 1M	--	1		VB			BE	TELUB				
	02	M1812-910026							ANL	100	REPARATION			
	03	TVT -08 71201 10												
	04	MANÖVERBORD C											HEMLIG	
040000	01	..MANÖVERBORD	--	1										
	02	M3161-655168												
	03													
	04	CABINET ELECTRICAL												
	05	EQUIPMENT CONSOLE GROUP												
040100	01	..STATIV C	--	1		1AR			BE	TELUB	STI SRRANL 44 A/1/35			
	02	F3317-999588							ANL	100	TILLSYN			
	03	FERRA-17763056-0S												
	04	RACK LAUNCH CONTROL												
	05	POST CONSOLE												
040200	01	..SKYDDSBRYTARPANEL	--	1		VB			BE	TELUB			ENHET CIA	
	02	F3317-999617							ANL	100	REPARATION			
	03	FERRA-17759229												
	04	MATGE-1430-99-946-8259												
	05	PANEL ISOLATOR												

Adress Rad	Materielidentifiering	Ue	Antal / Version			Intervall/Tillfälle		Atg. på	Huvud- vst	Föreskrift		Anteckning
			1	2	3	Drift	För- varing			Atgärd	Arbetsvolym (Mantimmar)	
040300 01	•••KOPPLINGSENHET	--	1			VB	---	BE	TELUB	REPARATION	ENHET CSØ	
02	F3317-998743							ANL	100			
03	FERRA-17/63196-0S											
04	PANEL INTERCOMM AMP											
0A	MANÖVERBORD CA											
040400 01	•OSCILLOSKOP	--	1			6MÅNAD	---	BE	TELUB	STI SRRANL 44	ENHET CUA	
02	F3317-999608							ANL	100	TILLSYN		
03	FERRA-17/59909											
04	NATOE-1430-99-947-1971					VB		BE		STI SRRANL 44		
05	MONITOR CONSOLE							ANL		TILLSYN		
040500 01	••STOMME	--	1			VB	---	ME	TELUB	TELUB 368-605		
02	F3317-999600							TELUB	600	ÖVERSYN/REPARATION		
03	FERRA-17/60219											
04	NATOE-1430-99-946-8116											
05	MONITOR CONSOLE SUB											
06	ASSEMBLY											
040600 01	••VRIDOMKOPPLARE	UE	1			VB	---	ME	TELUB	TELUB 368-606		
02	F3317-998519							TELUB	600	ÖVERSYN/REPARATION		
03	FERRA-17/5870											
04	NATOE-1430-99-946-8120											
05	FUNCTION SWITCH											
040700 01	••10V STABILISATOR	UE	1			VB	---	ME	TELUB	TELUB 368-434		
02	F3317-999900							TELUB	600	ÖVERSYN/REPARATION		
03	FERRA-17/56001											
04	NATOE-1430-99-914-0750											
05	STABILIZER VOLTAGE											
040800 01	••MOTSTRÅNDSKORT	UE	1			VB	---	ME	TELUB	TELUB 368-487		
02	F3317-999893							TELUB	600	ÖVERSYN/REPARATION		
03	FERRA-17/56057											
04	NATOE-5905-99-914-2181											
05	RESISTOR ASSEMBLY (0-1A)											

Adress	Rad	Materielidentifikation	Ue	Antal / Version			Intervall/Tillfälle		Aig. på	Huvud- vst	Föreskrift	Arbetsvolym (Mantimmar)	Anteckning
				1	2	3	Drift	För- varing					
040900	01	..400HZ OSCILLATOR	UE	1			VB	---	ME	TELUB	TELUB 368-458		
	02	F3317-999681							TELUB	600	ÖVERSYN/REPARATION		
	03	FERRA-17756136											
	04	NATOE-1430-99-946-3925											
	05	INVERTER RECTIFIER											
041000	01	..SVEPGENERATOR	UE	1			VB	---	ME	TELUB	TELUB 368-459		
	02	F3317-999680							TELUB	600	ÖVERSYN/REPARATION		
	03	FERRA-17756137											
	04	NATOE-1430-99-946-2990											
	05	GENERATOR SWEEP											
041100	01	..STYRPULSFÖRSTÄRKARE	UE	1			VB	---	ME	TELUB	TELUB 368-460		
	02	F3317-999679							TELUB	600	ÖVERSYN/REPARATION		
	03	FERRA-17756138											
	04	NATOE-1430-99-946-6802											
	05	AMPLIFIER TRIGGER PULSE											
	06	(X SCAN)											
041200	01	..Y-FÖRSTÄRKARE	UE	1			VB	---	ME	TELUB	TELUB 368-461		
	02	F3317-999678							TELUB	600	ÖVERSYN/REPARATION		
	03	FERRA-17756139											
	04	NATOE-1430-99-946-6801											
	05	AMPLIFIER ASSEMBLY											
	06	(Y INPUT)											
041300	01	..DOPPLERANALYSATOR	--	1			VB	---	BE	TELUB	STI SRRANL 44 A		ENHET CMA
	02	F3317-999660							ANL	100	TILLSYN		
	03	FERRA-17757647											
	04	NATOE-1430-99-947-1801											
	05	ANALYSER SPEKTRUM											
041400	01	..STOMME	UE	1			VB	---	ME	TELUB	TELUB 368-607		
	02	F3317-999638							TELUB	600	ÖVERSYN/REPARATION		
	03	FERRA-17758015											
	04	NATOE-1430-99-946-3356											
	05	ANALYSER SPECTRUM SUB											
	06	ASSEMBLY											

Adress Rad	Materialidentiflering	Ue	Antal / Version					Intervall/Tillfälle		Atg. på	Huvud-vst	Föreskrift	Arbetsvolym (Mantimmar)	Anteckning
			1	2	3	4	5	6	7					
041500 01	..10V STABILISATOR	UE	1						VB	---	ME	TELUB 368-434		
02	F3317-999900										TELUB 600	ÖVERSYN/REPARATION		
03	FERRA-17/56031										Atgärd av i krig			
04	NATOE-1430-99-914-0750										Atgärd av i fred			
05	STABILIZER VOLTAGE													
041600 01	..BANDPASSFILTER	UE	3						VB	---	ME	TELUB 368-446		CWA 13, 17, 21
02	F3317-999728										TELUB 600	ÖVERSYN/REPARATION		
03	FERRA-17/56037													
04	NATOE-5915-99-914-3005													
05	FILTER BAND PASS													
041700 01	..PULSGENERATOR	UE	1						VB	---	ME	TELUB 368-435		
02	F3317-999727										TELUB 600	ÖVERSYN/REPARATION		
03	FERRA-17/56039													
04	NATOE-1430-99-914-1573													
05	GENERATOR PULSE MARKER													
041800 01	..HF-OSCILLATOR	UE	1						VB	---	MW	TELUB 368-488		
02	F3317-999726										TELUB 600	ÖVERSYN/REPARATION		
03	FERRA-17/56040													
04	NATOE-1430-99-914-1574													
05	OSCILLATOR RF VARIABLE													
041900 01	..BLANDARE	UE	3						VB	---	ME	TELUB 368-608		CWA 11, 15, 19
02	F3317-999725										TELUB 600	ÖVERSYN/REPARATION		
03	FERRA-17/56043													
04	NATOE-1430-99-914-1577													
05	MIXER ASSEMBLY													
042000 01	..HF-OSCILLATOR	UE	1						VB	---	ME	TELUB 368-489		
02	F3317-999724										TELUB 600	ÖVERSYN/REPARATION		
03	FERRA-17/56044													
04	NATOE-1430-99-914-1578													
05	OSCILLATOR RADIO FRE-													
06	GENCY (MARKER)													

Adress	Red	Materialidentifiering	Ue	Antal / Version			Intervall/Tiitfälle		Atg. på	Huvud- vst	Föreskrift	Arbetsvolym (Mantimmar)	Anteckning
				1	2	3	Drift	För- varing					
042100	01	--MOTSTANDSKORT	UE	1			VB	---	ME	TELOB	TELOB 368-487		
	02	F3317-999893				3			TELOB	600	ÖVERSYN/REPARATION		
	03	FERRA-17/56057				6							
	04	NATOE-5905-99-914-2181				9							
	05	RESISTOR ASSEMBLY(O-1A)											
-----													
042200	01	--PULSGENERATOR	UE	1			VB	---	ME	TELOB	TELOB 368-495		
	02	F3317-999698							TELOB	600	ÖVERSYN/REPARATION		
	03	FERRA-17/56114											
	04	NATOE-1430-99-945-6054											
	05	GENERATOR PULSE TC											
-----													
042300	01	--FÖRSTÄRKARE	UE	1			VB	---	ME	TELOB	TELOB 368-501		FÖR MINNESIN- DIKATOR
	02	F3317-999697							TELOB	600	ÖVERSYN/REPARATION		
	03	FERRA-17/56116											
	04	NATOE-1430-99-946-6799											
	05	AMPLIFIER ASSEMBLY(JHD)											
-----													
042400	01	--SVEPGENERATOR	UE	1			VB	---	ME	TELOB	TELOB 368-483		FÖR MINNESIN- DIKATOR
	02	F3317-999674							TELOB	600	ÖVERSYN/REPARATION		
	03	FERRA-17/56148											
	04	NATOE-1430-99-947-1762											
	05	GENERATOR SWEEP (JHD)											
-----													
042500	01	--Y-FÖRSTÄRKARE	UE	1			VB	---	ME	TELOB	TELOB 368-444		FÖR MINNESIN- DIKATOR
	02	F3317-999673							TELOB	600	ÖVERSYN/REPARATION		
	03	FERRA-17/56149											
	04	NATOE-1430-99-947-5101											
	05	AMPLIFIER VIDEO (Y JHD)											
-----													
042600	01	--PULSGENERATOR	UE	1			VB	---	ME	TELOB	TELOB 368-609		
	02	F3317-999672							TELOB	600	ÖVERSYN/REPARATION		
	03	FERRA-17/56150											
	04	NATOE-1430-99-947-1995											

Adress	Rad	Materielidentifiering	Ue	Antal / Version									Intervall/Tillfälle		Atg. på	Huvud- vst	Föreskrift		Anteckning	
				1	2	3	4	5	6	7	8	9	Drift	För- varing			Atgärd av i fred	Atgärd		Arbetsvolym (Mantimmar)
042700	01	..BREDBANDSSVEPGEN	UE	1											VB	---	ME	TELUB 368-442		
	02	F3317-999671															TELUB 600	ÖVERSYN/REPARATION		
	03	FERRA-17/56151																		
	04	NATOE-1430-99-947-1800																		
	05	GENERATOR SWEEP (WB)																		
042800	01	..SLÄCKPULSGENERATOR	UE	1											VB	---	ME	TELUB 368-553		
	02	F3317-999670															TELUB 600	ÖVERSYN/REPARATION		
	03	FERRA-17/56152																		
	04	NATOE-1430-99-947-1763																		
	05	GENERATOR PULSE (BU)																		
042900	01	..Y-FÖRSTÄRKARE	UE	2											VB	---	ME	TELUB 368-430		FÖR DOPPLER- INDIKATORER CWA/25, 28
	02	F3317-999669															TELUB 600	ÖVERSYN/REPARATION		
	03	FERRA-17/56153																		
	04	NATOE-1430-99-947-5102																		
	05	AMPLIFIER VIDEO Y (WB)																		
043000	01	..PULSGENERATOR	UE	1											VB	---	ME	TELUB 368-517		
	02	F3317-999668															TELUB 600	ÖVERSYN/REPARATION		
	03	FERRA-17/56154																		
	04	NATOE-1430-99-947-1764																		
	05	GENERATOR PULSE RING 3																		
043100	01	..DOPPLERTONGIVARE	---	1											VB	---	BE	TELUB STI SRRANL 44 A		ENHET CXA
	02	F3317-999661															ANL	100	TILLSYN	
	03	FERRA-17/57645																		
	04	NATOE-1430-99-947-1839																		
	05	CONVERTER AURAL DOPPLER																		
043200	01	..STOMME	UE	1											VB	---	ME	TELUB 368-610		
	02	F3317-999612															TELUB 600	ÖVERSYN/REPARATION		
	03	FERRA-17/59510																		
	04	NATOE-1430-99-946-8115																		
	05	CONVERTER SUB ASSEMBLY																		
	06	AURAL DOPPLER																		

Adress	Red	Materialidentifiering	Ue	Antal / Version			Intervall/Tillfälle		Atg. på	Huvud- vst	Föreskrift	Arbetsvolym (Mantimmar)	Anteckning
				1	2	3	Drift	För- varing					
043300	01	--10V STABILISATOR	UE	1			VB	---	ME	TELUB	TELUB 368-434		
	02	F3317-999900							TELUB	600	ÖVERSYN/REPARATION		
	03	FERRA-17/56001											
	04	MATOE-1430-99-914-0750											
	05	STABILIZER VOLTAGE											
-----													
043400	01	--MOTSTANDSKORT	UE	1			VB	---	ME	TELUB	TELUB 368-487		
	02	F3317-999893							TELUB	600	ÖVERSYN/REPARATION		
	03	FERRA-17/56057											
	04	MATOE-5905-99-914-2181											
	05	RESISTOR ASSEMBLY(0-1A)											
-----													
043500	01	--LF-FÖRSTÄRKARE	UE	1			VB	---	ME	TELUB	TELUB 368-519		
	02	F3317-999699							TELUB	600	ÖVERSYN/REPARATION		
	03	FERRA-17/56112											
	04	MATOE-1430-99-945-4052											
	05	AMPLIFIER AF											
-----													
043600	01	--DOPPLERTONFÖRST	UE	2			---	---	ME	TELUB	TELUB 368-492		ANVANDS EJ
	02	F3317-999696							TELUB	600	ÖVERSYN		CXA 34, 37
	03	FERRA-17/56117											
	04	MATOE-1430-99-945-4038											
	05	AMPLIFIER AURAL DOPPLER											
-----													
043700	01	--MRLDOPPLERBLANDARE	--	2			VB	---	ME	TELUB	TELUB 368-576		
	02	F3317-999695							TELUB	600	ÖVERSYN/REPARATION		
	03	FERRA-17/56118											
	04	MATOE-1430-99-945-4037					VB		BE		REPARATION		
	05	MIXER TARGET DOPPLER							ANL				
-----													
043800	01	--ROBOTDOPPLERBLAND	UE	1			---	---	ME	TELUB	TELUB 368-577		ANVANDS EJ
	02	F3317-999694							TELUB	600	ÖVERSYN		
	03	FERRA-17/56119											
	04	MATOE-1430-99-945-4036											
	05	MIXER MISSILE DOPPLER											



Adress Rad	Materielldentifiering	Ue	Antal / Version			Intervall/Tillfälle		Atg. på	Huvud- vst		Föreskrift	Arbetsvolym (Mantimmar)	Anteckning
			1	2	3	Drift	För- varing		Atgärd av I fred	Atgärd av I krig			
043900 01	..BLANDARE	UE	1			VB	---	ME	TELUB 600	TELUB 368-587		FÖR HASTIG- HEITSGRINDSIG- NAL	
02	F3317-999693							TELUB 600	ÖVERSYN/REPARATION				
03	FERRA-17/56120												
04	NATOE-1430-99-945-4039												
05	MIXER VELOCITY GATE												
-----													
044000 01	..BLANDARE	UE	1			VB	---	ME	TELUB 600	TELUB 368-578		FÖR CENTRUM- INDIKATOR	
02	F3317-999691							TELUB 600	ÖVERSYN/REPARATION				
03	FERRA-17/56122												
04	NATOE-1430-99-946-6798												
05	MIXER STAGE FREQUENCY ( JCD )												
-----													
044100 01	..VIDEOFÖRSTÄRKARE	UE	1			VB	---	ME	TELUB 600	TELUB 368-612			
02	F3317-999690							TELUB 600	ÖVERSYN/REPARATION				
03	FERRA-17/56123												
04	NATOE-1430-99-946-6797												
05	AMPLIFIER VIDEO (JCD)												
-----													
044200 01	..FASKÄNSLIG DETEKTOR	UE	1			VB	---	ME	TELUB 600	TELUB 368-664			
02	F3317-999688							TELUB 600	ÖVERSYN/REPARATION				
03	FERRA-17/56124												
04	NATOE-1430-99-945-4040												
05	RECTIFIER PHASE SENSI-												
06	TIVE (X JCD)												
-----													
044300 01	..FASKÄNSLIG DETEKTOR	UE	1			VB	---	ME	TELUB 600	TELUB 368-666			
02	F3317-999689							TELUB 600	ÖVERSYN/REPARATION				
03	FERRA-17/56125												
04	NATOE-1430-99-945-4041												
05	RECTIFIER PHASE SENSI-												
06	TIVE (Y JCD)												
-----													
044400 01	..LARM SIGNALKORT	UE	1			VB	---	ME	TELUB 600	TELUB 368-443			
02	F3317-999687							TELUB 600	ÖVERSYN/REPARATION				
03	FERRA-17/56126												
04	NATOE-1430-99-946-7436												
05	GENERATOR SIGNAL (ALARM )												

Adress	Rad	Materielidentifioring	Ue	Antal			Intervall/Tillfälle		Atg. på	Huvud- vst	Föreskrift		Arbetsvolym (Manntimmar)	Anteckning
				1	2	3	Drift	För- varing			Atgård av i fred	Atgård		
044500	01	..LF-FÖRSTÄRKARE	UE	1			VB	---	ME	TELUB	TELUB 368-665			
	02	F3317-999684							TELUB	600	ÖVERSYM/REPARATION			
	03	FERRA-17/56135												
	04	MATOE-1430-99-947-5104												
	05	AMPLIFIER AUDIO FRE-												
	06	QENCY (SL SIGNAL)												
044600	01	..AKR-FÖRSTÄRKARE	UE	1			VB	---	ME	TELUB	TELUB 368-509			
	02	F3317-999663							TELUB	600	ÖVERSYM/REPARATION			
	03	FERRA-17/56161												
	04	MATOE-1430-99-947-8912												
	05	DEMODULATOR AMPLIFIER												
044700	01	..BANDPASSFILTER	UE	1			VB	---	ME	TELUB	TELUB 368-526			
	02	F3317-999662							TELUB	600	ÖVERSYM/REPARATION			
	03	FERRA-17/56173												
	04	MATOE-5915-99-947-5885												
	05	FILTER BAND PASS (JCD)												
044800	01	..SVEPGENERATOR	--	1			VB	---	BE	TELUB	STI SRRAML 44 A		EMNET CYA	
	02	F3317-999641							ANL	100	TILLSYN			
	03	FERRA-17/57646												
	04	MATOE-1430-99-947-1843												
	05	GENERATOR WAVEFORM P												
044900	01	..STOMME	UE	1			VB	---	ME	TELUB	TELUB 368-613			
	02	F3317-999621							TELUB	600	ÖVERSYM/REPARATION			
	03	FERRA-17/58938												
	04	MATOE-1430-99-946-3355												
	05	GENERATOR SUB ASSEMBLY												
	06	WAVEFORM												
045000	01	..10V STABILISATOR	UE	2			VB	---	ME	TELUB	TELUB 368-434		CYA 4,28	
	02	F3317-999900							TELUB	600	ÖVERSYM/REPARATION			
	03	FERRA-17/56001												
	04	MATOE-1430-99-914-0750												
	05	STABILIZER VOLTAGE												

Adress Rad	Materielidentifiering	Ue	Antal / Version									Intervall/Tillfälle		Atg. på	Huvud- vst	Föreskrift	Arbetsvolym (Mantimmar)	Anteckning
			1	2	3	4	5	6	7	8	9	Drift	För- varing					
045100	01 ..MOTSTRANDSKORT 02 F3317-999893 03 FERRA-17/56057 04 NATOE-5905-99-914-2181 05 RESISTOR ASSEMBLY (0-1A )	UE	2										VB	---	ME TELUB 600	TELUB 368-487 ÖVERSYN/REPARATION		CYA 1,25
045200	01 ..AVSÖKNINGSFÖRST 02 F3317-999713 03 FERRA-17/56096 04 NATOE-1430-99-914-9911 05 AMPLIFIER SCAN	UE	2										VB	---	ME TELUB 600	TELUB 368-404 ÖVERSYN/REPARATION		CYA 31,34
045300	01 ..FLYGRÖGRAMOSC 02 F3317-999712 03 FERRA-17/56097 04 NATOE-1430-99-914-9916 05 OSCILLATOR CLIMB MODE	UE	1										VB	---	ME TELUB 600	TELUB 368-514 ÖVERSYN/REPARATION		
045400	01 ..SYMBOLGRINDKORT 02 F3317-999709 03 FERRA-17/56102 04 NATOE-1430-99-946-7552 05 GATE ASSEMBLY ELECTRO- 06 NIC (SYMBOLS)	UE	1										VB	---	ME TELUB 600	TELUB 368-571 ÖVERSYN/REPARATION		
045500	01 ..SVEPGENERATOR 02 F3317-999707 03 FERRA-17/56104 04 NATOE-1430-99-914-9914 05 GENERATOR RAMP	UE	1										VB	---	ME TELUB 600	ELUB 368-524 ÖVERSYN/REPARATION		
045600	01 ..LJUSSTYRKEMODULATOR 02 F3317-999706 03 FERRA-17/56106 04 NATOE-1430-99-945-4056 05 MODULATOR BRILLIANCE	UE	1										VB	---	ME TELUB 600	TELUB 368-499 ÖVERSYN/REPARATION		

Adress	Rad	Materiellidentifiering	Ue	Antal / Version			Intervall/Tillfälle		Avg. på	Huvud- vst	Föreskrift	Arbetsvolym (Mantimmar)	Anteckning
				1	2	3	Drift	För- varing					
045700	01	..FLYGPROGRAMFÖRST	UE	1			VB	---	ME	TELUB	TELUB 368-522		
	02	F3317-999700							TELUB	600	ÖVERSYN/REPARATION		
	03	FERRA-17/56111											
	04	NATOE-1430-99-945-4051											
	05	AMPLIFIER CLIMB MODE											
045800	01	..LF-OSCILLATOR	UE	1			VB	---	ME	TELUB	TELUB 368-531		
	02	F3317-999685							TELUB	600	ÖVERSYN/REPARATION		
	03	FERRA-17/56133											
	04	NATOE-1430-99-946-7551											
	05	OSCILLATOR AUDIO FRE-											
	06	QUENCY (SYMBOLS)											
045900	01	..INDIKATORDATAFÖRST	--	1			1AR	---	BE	TELUB	STI SRRAML 44 A/1/34		ENHET CZA
	02	F3317-998515							ANL	100	TILLSYN		
	03	FERRA-17/63083-05											
	04	AMPLIFIER SERVO INDI-											
	05	CATOR											
046000	01	..STOMME	UE	1			VB	---	ME	TELUB	TELUB 368-614		
	02	F3317-999578							TELUB	600	ÖVERSYN/REPARATION		
	03	FERRA-17/63087-05											
	04	AMPLIFIER SUB ASSEMBLY											
	05	SERVO INDICATOR											
046100	01	..EFFEKTSERVOFÖRST	UE	6			VB	---	ME	TELUB	TELUB 368-550		CZA, 27, 30, 33, 36, 39, 42
	02	F3317-999686							TELUB	600	ÖVERSYN/REPARATION		
	03	FERRA-17/56127											
	04	NATOE-1430-99-945-4042											
	05	AMPLIFIER SERVO POWER											
046200	01	..MANÖVERBORD CB	--	1			VB	---	BE	TELUB	REPARATION		ENHET CV3
	02	..TELEFONPANEL							ANL	100			
	03	F3317-999581											
	04	FERRA-17/64959-05											
	04	PANEL KEY AND LAMP											

Adress Rad	Materielidentifiering	Ue	Antal / Version									Intervall/Tillfälle		Atg. på	Huvud- vst	Föreskrift		Arbetsvolym (Mantimmar)	Anteckning		
			1	2	3	4	5	6	7	8	9	Drift	För- varing			Atgärd av i fred	Atgärd av i krig			Atgärd	
046300 01	..TALINSATS	UE	1									VB	---	ME	TELUB						
02	F1601-000436													TELUB	600						
03	TVT -00 25720 00																				
-----																					
046400 01	..EO-INSATS	UE	2									VB	---	ME	TELUB						E01,E011
02	F1601-000435													TELUB	600						
03	TVT -00 25710 00																				
-----																					
046500 01	ÖVRE PANEL	--	1									VB	---	BE	TELUB						HEMLIG
02	F3317-002209													ANL	100						ENHET CTB
03	FERRA-17/65752-0S																				
04	PANEL JAMMING ASSESS-																				
05	MENT																				
-----																					
046600 01	..STOMME	--	1									VB	---	BE	TELUB						HEMLIG
02	F3317-002210													ANL	100						
03	FERRA-17/65970-0S																				
04	PANEL JAMMING ASSESS-																				
05	MENT SUB ASSEMBLY																				
-----																					
046700 01	..DOPPLERINDIKATOR	UE	2									VB	---	ME	TELUB						ÖVRE, UNDR
02	F3317-999618													TELUB	600						
03	FERRA-17/58970																				
04	NATOE-1430-99-946-8313																				
05	INDICATOR DOPPLER SPEC-																				
06	TRUM																				
-----																					
046800 01	..CENTRUMINDIKATOR	UE	1									VB	---	ME	TELUB						
02	F3317-999619													TELUB	600						
03	FERRA-17/58969																				
04	NATOE-1430-99-946-8314																				
05	INDICATOR J C D																				

Adress Rad	Materielidentifiering	Ue	Antal / Version									Intervall/Tillfälle		Åtg. på	Huvud- vst	Föreskrift	Arbetsvolym (Mantlimmar)	Anteckning	
			1	2	3	4	5	6	7	8	9	Drift	För- varing						Åtgärd av i fred
046900 01	--MINNESINDIKATOR	UE	1												ME	TELUB	TELUB 368-402		
02	F3317-999616														TELUB	600	ÖVERSYN/REPARATION		
03	FERRA-17759307																		
04	MATOE-1430-99-946-8312																		
05	INDICATOR J H D																		
047000 01	--UMDRE PANEL	--	1												BE	TELUB			HEMLIG
02	F3317-002208														ANL	100	REPARATION		ENHET CUB
03	FERRA-17765751-0S																		
04	PANEL RADAR CONTROL																		
047100 01	--STORME	--	1												BE	TELUB			HEMLIG
02	F3317-002211														ANL	100	REPARATION		
03	FERRA-17765972-0S																		
04	PANEL RADAR CONTROL																		
05	WIRED																		
047200 01	--STRÖMFÖRSÖRJNINGEN	UE	1												ME	TELUB	TELUB 368-436		
02	F3317-999620														TELUB	600	ÖVERSYN/REPARATION		
03	FERRA-17758968																		
04	MATOE-1430-99-946-3195																		
05	POWER SUPPLY																		
047300 01	--HV-GIVARE	UE	1												ME	TELUB	TELUB 368-590		
02	F3317-999622														TELUB	600	ÖVERSYN/REPARATION		
03	FERRA-17758781																		
04	MATOE-1430-99-970-1148																		
05	DIGITIZER ASSEMBLY																		
06	(ELEVATION)																		
047400 01	--SV-GIVARE	UE	1												ME	TELUB	TELUB 368-591		
02	F3317-999623														TELUB	600	ÖVERSYN/REPARATION		
03	FERRA-17758779																		
04	MATOE-1430-99-970-1146																		
05	DIGITIZER ASSEMBLY																		
06	(AZIMUTH)																		

Adress Rad	Materielidentiflering	Ue	Antal / Version				Intervall/Tillfälle		Atg. på	Huvud-vst	Föreskrift	Arbetsvolym (Mantimmar)	Anteckning
			1	2	3	4	5	6					
047500 01	..AVSTANDSGIVARE	UE	1						VB	---	ME	TELUB TELUB 368-592	
02	F3317-999589										TELUB 600	ÖVERSYN/REPARATION	
03	FERRA-17/63051-0S												
04	DIGITIZER ASSEMBLY												
05	(RANGE)												
047600 01	..STYRSPAK	UE	1						VB	---	ME	TELUB TELUB 368-584	
02	F3317-998874										TELUB 600	ÖVERSYN/REPARATION	
03	FERRA-17/59509												
04	NATOE-1430-99-947-9924												
05	LEVER CONTROL HAND												
047700 01	..HV-INDIKATOR	UE	1						VB	---	ME	TELUB TELUB 368-615	
02	F3317-998570										TELUB 600	ÖVERSYN/REPARATION	
03	FERRA-16/41148												
04	NATOE-1430-99-946-8246												
05	INDICATOR ELEVATION												
047800 01	..SV-INDIKATOR	UE	1						VB	---	ME	TELUB TELUB 368-616	
02	F3317-998569										TELUB 600	ÖVERSYN/REPARATION	
03	FERRA-16/41149												
04	NATOE-1430-99-946-8245												
05	INDICATOR BEARING												
047900 01	..AVSTANDSINDIKATOR	UE	1						VB	---	ME	TELUB TELUB 368-617	
02	F3317-998568										TELUB 600	ÖVERSYN/REPARATION	
03	FERRA-16/42071 0S												
04	INDICATOR RANGE												
048000 01	.HJÄLPPANEL	---	1						VB	---	ME	TELUB TELUB 368-618	
02	F3317-999585										TELUB 600	ÖVERSYN/REPARATION	
03	FERRA-17/63060-0S												
04	PANEL AUXILIARY CONTROL												

Adress	Rad	Materiellidentifiering	Ue	Antal / Version				Intervall/Tillfälle		Avg. på	Huvud- vst	Föreskrift	Anteckning
				1	2	3	4	5	6				
048100	01	-.SIGNALRELÄENHET	UE	1						VB	---	ME TELUB TELUB 368-513 TELUB 600 ÖVERSYN/REPARATION	
048200	01	..STORME	--	1						---	---	TELUB ---	
048300	01	..RELÄENHET	UE	20						VB	---	ME TELUB TELUB 368-528 TELUB 600 ÖVERSYN/REPARATION	PLINT TA, TB, TC TD, TE, TF, TG, TH TI, TK
048400	01	..RELÄENHET	UE	2						VB	---	ME TELUB TELUB 368-619 TELUB 600 ÖVERSYN/REPARATION	PLINT TL, TM
048500	01	-.SIGNALKORTENHET A	--	1						VB	---	BE TELUB AML 100 REPARATION	ENHET CYB
048600	01	..STORME	UE	1						VB	---	ME TELUB TELUB 368-620 TELUB 600 ÖVERSYN/REPARATION	



Adress	Rad	Materielidentifiering	Ue	Antal / Version			Intervall/Tillfälle		Åtg. på	Huvud-vst	Föreskrift	Arbetsvolym (Mantimmar)	Anteckning
				1	2	3	Drift	För-varing					
048700	01	..10V STABILISATOR	UE	1			VB	---	ME	TELUB 600	TELUB 368-434		
	02	F3317-999900									ÖVERSYN/REPARATION		
	03	FERRA-17/56001											
	04	NATOE-1430-99-914-0750											
	05	STABILIZER VOLTAGE											
048800	01	..MOTSTANDSKORT	UE	1			VB	---	ME	TELUB 600	TELUB 368-487		
	02	F3317-999893									ÖVERSYN/REPARATION		
	03	FERRA-17/56057											
	04	NATOE-5905-99-914-2181											
048900	01	..PULSFÖRDRÖJNKORT	UE	1			VB	---	ME	TELUB 600	TELUB 368-570		
	02	F3317-999677									ÖVERSYN/REPARATION		
	03	FERRA-17/56142											
	04	NATOE-1430-99-947-5098											
	05	GENERATOR PULSE DELAY											
049000	01	..OCH-GRIND	UE	1			VB	---	ME	TELUB 600	TELUB 368-621		
	02	F3317-999666									ÖVERSYN/REPARATION		
	03	FERRA-17/56156											
	04	NATOE-1430-99-947-5103											
	05	ELECTRONIC SWITCH											
049100	01	..SIGNALKORTENHET B	--	1			VB	---	BE	TELUB 100	REPARATION		ENHET CZB
	02	F3317-999594							ANL				
	03	FERRA-17/63004-0S											
	04	TRANSLATOR BOX B											
049200	01	..STORME	UE	1			VB	---	ME	TELUB 600	TELUB 368-622		
	02	F3317-999582									ÖVERSYN/REPARATION		
	03	FERRA-17/63077-0S											
	04	TRANSLATOR SUB ASSEMBLY											
	05	(BOX B)											

Adress	Rad	Materielidentifiering	Ue	Antal / Version			Intervall/Tillfälle		Atg. på	Huvud- vst	Föreskrift	Arbetsvolym (Manntimmar)	Anteckning
				1	2	3	Drift	För- varing					
049300	01	..DATA RELÅKORT	UE	1			VB	----	ME	TELUB	TELUB 368-503		
	02	F3317-999676							TELUB	600	ÖVERSYN/REPARATION		
	03	FERRA-17/56143											
	04	NATOE-1430-99-944-7873											
	05	RELAY ASSEMBLY ADC DATA											
049400	01	..RELÅKORT	UE	1			VB	----	ME	TELUB	TELUB 368-623		FÖR MÅLFÖLJ- NING
	02	F3317-999675							TELUB	600	ÖVERSYN/REPARATION		
	03	FERRA-17/56144											
	04	NATOE-1430-99-944-7874											
	05	RELAY ASSEMBLY (ACQUIRE											
	06	LOGIC)											
049500	01	..RELÅKORT	UE	1			VB	----	ME	TELUB	TELUB 368-594		
	02	F3317-999665							TELUB	600	ÖVERSYN/REPARATION		
	03	FERRA-17/56157											
	04	NATOE-1430-99-947-5096											
	05	RELAY ASSEMBLY											
049600	01	..RELÅKORT	UE	1			VB	----	ME	TELUB	TELUB 368-583		
	02	F3317-999664							TELUB	600	ÖVERSYN/REPARATION		
	03	FERRA-17/56160											
	04	NATOE-1430-99-947-9308											
	05	RELAY ASSEMBLY (MISSILE											
	06	NO AVAILABLE)											

Adress Rad	Materielidentifiering	Ue	Antal / Version			Intervall/Tillfälle		Atg. på	Huvud-vst	Föreskrift	Arbetsvolym (Mantimmar)	Anteckning
			1	2	3	Drift	För-varing					
100000	0A DATAMASKIN 01 .DATAMASKIN 02 #3161-421010 03 FERRA-03/54908-0S 04 COMPUTER DIGITAL	--	1			VB	---	BE TELUB	REPARATION			
100100	01 ..STATIV 02 F3317-998859 03 FERRA-03/54911-05 04 COMPUTER FRAME ASSEMBLY 05	--	1			3MÅNAD 1ÅR	---	BE ANL BE TELUB	STI SRRANL 44A/1/132 TILLSYN 600 STI SRRANL 44A/1/18,132 TILLSYN			
100200	0A CENTRALENHET A1 01 ..KORTFACK 1 02 F3317-999783 03 FERRA-03/54151 04 NATOE-1430-99-913-3573 05 BOX 1	--	1			VB	---	BE TELUB	REPARATION			
100300	01 ...STOMME 02 F3317-999802 03 FERRA-03/54121 04 BOX WIRED	--	1			VB	---	BE TEUB	REPARATION			
100400	01 ...VIPPA M ENKELINGRNG 02 F3317-999872 03 FERRA-03/50940 04 NATOE-1430-99-913-6977 05 FLIP-FLOP SINGLE ENTRY	UE	7			VB	---	ME TELUB	TELUB 368-536 ÖVERSYN/REPARATION		1/2,14-18,24	
100500	01 ...INGENDERA-GRIND 02 F3317-999870 03 FERRA-03/50955 04 NATOE-1430-99-913-6977 05 NOR GATE (32)	UE	16			VB	---	ME TELUB	TELUB 368-408 ÖVERSYN/REPARATION		1/4,6-8,10-13, 19-22,25,26,33 34	

Adress	Rad	Materielidentiflering	Ue	Antal / Version									Intervall/Tillfälle		Huvud- vst	Föreskrift	Arbetsvolym (Mantimmar)	Anteckning
				1	2	3	4	5	6	7	8	9	Drift	För- varing				
100600	01	...INGENDERA-GRIND	UE	3										VB	---	ME TELUB 600	TELUB 368-469 ÖVERSYN/REPARATION	1/29,30,36
	02	F3317-999546																
	03	FERRA-03750841																
	04	NATOE-1430-99-945-1121																
	05	POWER NOR GATE (P32)																
100700	01	...SKIFTGRIND	UE	2										VB	---	ME TELUB 600	TELUB 368-540 ÖVERSYN/REPARATION	1/3,23
	02	F3317-999869																
	03	FERRA-03750961																
	04	NATOE-1430-99-913-6984																
	05	SHIFT GATE (S)																
100800	01	...INGENDERA-GRIND	UE	1										VB	---	ME TELUB 600	TELUB 368-411 ÖVERSYN/REPARATION	
	02	F3317-999871																
	03	FERRA-03750949																
	04	NATOE-1430-99-913-6980																
	05	NOR GATE (44)																
100900	01	...INGENDERA-GRIND	UE	1										VB	---	ME TELUB 600	TELUB 368-422 ÖVERSYN/REPARATION	
	02	F3317-999867																
	03	FERRA-03750994																
	04	NATOE-1430-99-913-6983																
	05	NOR GATE (13)																
101000	01	...INGENDERA-GRIND	UE	1										VB	---	ME TELUB 600	TELUB 368-415 ÖVERSYN/REPARATION	
	02	F3317-999866																
	03	FERRA-03750996																
	04	NATOE-1430-99-913-6982																
	05	NOR GATE (65)																
101100	01	...INGENDERA-GRIND	UE	5										VB	---	ME TELUB 600	TELUB 368-406 ÖVERSYN/REPARATION	1/5,9,27,28,35
	02	F3317-999854																
	03	FERRA-03751412																
	04	NATOE-1430-99-913-6972																
	05	NOR GATE (10)																

Adress	Rad	Materielidentiflering	Ue	Antal / Version					Intervall/Tillfälle		Huvud- vst	Föreskrift	Arbetsvolym (Mantimmar)	Anteckning	
				1	2	3	4	5	6	7					8
101200	01	..KORTFACK 2	--	1						VB	---	BE	TELUB		
	02	F3317-999782								VB	---	TELUB	600	REPARATION	
	03	FERRA-03/54152													
	04	NATOE-1430-99-913-3566													
	05	BOX 2													
101300	01	...STOMME	--	1						VB	---	BE	TELUB		
	02	F3317-999801								VB	---	TELUB	600	REPARATION	
	03	FERRA-03/54122													
	04	BOX WIRED													
101400	01	..VJPPA M ENKELINGÅNG	UE	9						VB	---	ME	TELUB	368-536	2/3,4,21-23,
	02	F3317-999872								VB	---	TELUB	600	ÖVERSYN/REPARATION	26-28,35
	03	FERRA-03/50940													
	04	NATOE-1430-99-913-6977													
	05	FLIP FLOP SINGLE ENTRY													
101500	01	..VJPPA M TRE INGRÅNG	UE	12						VB	---	ME	TELUB	368-512	2/7-12,14-19
	02	F3317-999924								VB	---	TELUB	600	ÖVERSYN/REPARATION	
	03	FERRA-03/50622													
	04	NATOE-1430-99-913-7366													
	05	FLIP FLOP TRIPLE ENTRY													
101600	01	...INGENDERA-GRIND	UE	5						VB	---	ME	TELUB	368-408	2/1,2,5,6,24
	02	F3317-999870								VB	---	TELUB	600	ÖVERSYN/REPARATION	
	03	FERRA-03/50955													
	04	NATOE-1430-99-913-6971													
	05	NOR GATE (32)													
101700	01	...SKIFTGRIND	UE	4						VB	---	ME	TELUB	368-540	2/13,25,33,36
	02	F3317-999869								VB	---	TELUB	600	ÖVERSYN/REPARATION	
	03	FERRA-03/50961													
	04	NATOE-1430-99-913-6984													
	05	SHIFT GATE (S)													

Adress	Red	Materieldentifiering	Ue	Antal / Version				Interval/Tillfälle		Atg. på	Huvud- vst	Föreskrift	Arbetsvolym (Mantimmar)	Anteckning
				1	2	3	4	5	6					
101800	01	...INGENDERA-GRIND	UE	6					VB	---	ME	TELUB 368-406		2/20, 29-32, 34
	02	F3317-999854									TELUB 600	ÖVERSYN/REPARATION		
	03	FERRA-03/51412												
	04	NATOE-1430-99-913-6972												
	05	NOR GATE (10)												
-----														
101900	01	..KORTFACK 3	--	1					VB	---	BE	TELUB		
	02	F3317-999781									TELUB 600	REPARATION		
	03	FERRA-03/54153												
	04	NATOE-1430-99-913-3567												
	05	BOX 3												
-----														
102000	01	...STOMME	--	1					VB	---	BE	TELUB		
	02	F3317-999800									TELUB 600	REPARATION		
	03	FERRA-03/54123												
	04	BOX WIRED												
-----														
102100	01	...VIPPA M ENKELINGRANG	UE	2					VB	---	ME	TELUB 368-536		3/31, 35
	02	F3317-999872									TELUB 600	ÖVERSYN/REPARATION		
	03	FERRA-03/50940												
	04	NATOE-1430-99-913-6977												
	05	FLIP FLOP SINGLE ENTRY												
-----														
102200	01	...INGENDERA-GRIND	UE	14					VB	---	ME	TELUB 368-408		3/2, 5, 7, 8, 11, 12, 15, 17-19, 22 23, 26, 27
	02	F3317-999870									TELUB 600	ÖVERSYN/REPARATION		
	03	FERRA-03/50955												
	04	NATOE-1430-99-913-6971												
	05	NOR GATE (32)												
-----														
102300	01	...SKIFTGRIND	UE	3					VB	---	ME	TELUB 368-540		3/32, 34, 36
	02	F3317-999869									TELUB 600	ÖVERSYN/REPARATION		
	03	FERRA-03/50961												
	04	NATOE-1430-99-913-6984												
	05	SHIFT GATE (S)												

Adress	Rad	Materielldentifiering	Ue	Antal / Version			Intervall/Tillfälle		Atg. på	Huvud-vst	Föreskrift	Arbetsvolym (Mantimmar)	Anteckning
				1	2	3	Drift	För-varing					
102400	01	...INGENDERA-GRIND	UE	2			VB	---	ME	TELUB 368-473		3/16,20	
	02	F3317-999849							TELUB 600	ÖVERSYN/REPARATION			
	03	FERRA-03/51897											
	04	NATOE-1430-99-913-6986											
	05	NOR GATE (P13)											
102500	01	...INGENDERA-GRIND	UE	2			VB	---	ME	TELUB 368-476		3/10,13	
	02	F3317-999846							TELUB 600	ÖVERSYN/REPARATION			
	03	FERRA-03/51890											
	04	NATOE-1430-99-913-6975											
	05	NOR GATE (P93)											
102600	01	...INGENDERA-GRIND	UE	3			VB	---	ME	TELUB 368-411		3/3,6,24	
	02	F3317-999871							TELUB 600	ÖVERSYN/REPARATION			
	03	FERRA-03/50949											
	04	NATOE-1430-99-913-6980											
	05	NOR GATE (44)											
102700	01	...INGENDERA-GRIND	UE	3			VB	---	ME	TELUB 368-415		3/1,9,30	
	02	F3317-999866							TELUB 600	ÖVERSYN/REPARATION			
	03	FERRA-03/50996											
	04	NATOE-1430-99-913-6982											
	05	NOR GATE (65)											
102800	01	...INGENDERA-GRIND	UE	2			VB	---	ME	TELUB 368-420		3/28,29	
	02	F3317-999863							TELUB 600	ÖVERSYN/REPARATION			
	03	FERRA-03/51002											
	04	NATOE-1430-99-913-6969											
	05	NOR GATE (66)											
102900	01	...INGENDERA-GRIND	UE	4			VB	---	ME	TELUB 368-406		3/4,14,21,25	
	02	F3317-999854							TELUB 600	ÖVERSYN/REPARATION			
	03	FERRA-03/51412											
	04	NATOE-1430-99-913-6972											
	05	NOR GATE (10)											

Adress	Rad	Materielidentifiering	Ue	Antal / Version				Intervall/Titthäile		Atg. på	Huvud-vst	Föreskrift	Arbetsvolym (Mantimmar)	Anteckning
				1	2	3	4	5	6					
103000	01	...INGENDERA-GRIND	UE	1					VB	---	ME	TELUB 368-412		
	02	F3317-999545									TELUB 600	ÖVERSYN/REPARATION		
	03	FERRA-03/50873												
	04	NATOE-1430-99-913-1994												
	05	MOR GATE (44)												
-----														
103100	01	..KORTFACK 4	--	1					VB	---	BE	TELUB		
	02	F3317-999780									TELUB 600	REPARATION		
	03	FERRA-03/54154												
	04	NATOE-1430-99-913-3569												
	05	BOX 4												
-----														
103200	01	...STOMME	--	1					VB	---	BE	TELUB		
	02	F3317-999799									TELUB 600	REPARATION		
	03	FERRA-03/54124												
	04	BOX WIRED												
-----														
103300	01	...VIPPA M ENKELINGRNG	UE	15					VB	---	ME	TELUB 368-536		4/17-20, 22-26
	02	F3317-999872									TELUB 600	ÖVERSYN/REPARATION		30-35
	03	FERRA-03/50940												
	04	NATOE-1430-99-913-6977												
	05	FLIP FLOP SINGLE ENTRY												
-----														
103400	01	...INGENDERA-GRIND	UE	8					VB	---	ME	TELUB 368-408		4/1, 3, 6-8, 10
	02	F3317-999870									TELUB 600	ÖVERSYN/REPARATION		13, 14
	03	FERRA-03/50955												
	04	NATOE-1430-99-913-6971												
	05	MOR GATE (32)												
-----														
103500	01	...SKIFGRIND	UE	2					VB	---	ME	TELUB 368-540		4/21, 36
	02	F3317-999869									TELUB 600	ÖVERSYN/REPARATION		
	03	FERRA-03/50961												
	04	NATOE-1430-99-913-6984												
	05	SHIFT GATE (S)												



Adress	Rad	Materielidentiflering	Ue	Antal / Version					Intervall/Tillfälle		Atg. på	Huvud- vst	Föreskrift	Arbetsvolym (Mantimmar)		Anteckning	
				1	2	3	4	5	6	7				8	9		Drift
103600	01	...INGENDERA-GRIND	UE	1						VB	---	ME	TELUB 600	TELUB 368-473			
	02	F3317-999849										TELUB 600	ÖVERSYN/REPARATION				
	03	FERRA-03/51887															
	04	NATOE-1430-99-913-6986															
	05	NOR GATE (P13)															
-----																	
103700	01	..INGENDERA-GRIND	UE	1						VB	---	ME	TELUB 600	TELUB 368-415			
	02	F3317-999866										TELUB 600	ÖVERSYN/REPARATION				
	03	FERRA-03/50996															
	04	NATOE-1430-99-913-6982															
	05	NOR GATE (65)															
-----																	
103800	01	...INGENDERA-GRIND	UE	2						VB	---	ME	TELUB 600	TELUB 368-419			4/11,12
	02	F3317-999864										TELUB 600	ÖVERSYN/REPARATION				
	03	FERRA-03/51000															
	04	NATOE-1430-99-913-6967															
	05	NOR GATE (93)															
-----																	
103900	01	...INGENDERA-GRIND	UE	6						VB	---	ME	TELUB 600	TELUB 368-406			4/2,15,16,27, 28,29
	02	F3317-999854										TELUB 600	ÖVERSYN/REPARATION				
	03	FERRA-03/51412															
	04	NATOE-1430-99-913-6972															
	05	NOR GATE (10)															
-----																	
104000	01	...INGENDERA-GRIND	UE	1						VB	---	ME	TELUB 600	TELUB 368-411			
	02	F3317-999871										TELUB 600	ÖVERSYN/REPARATION				
	03	FERRA-03/50949															
	04	NATOE-1430-99-913-6980															
	05	NOR GATE (44)															
-----																	
104100	01	..KORTFACK 5								VB	---	BE	TELUB 600	REPARATION			
	02	F3317-999779															
	03	FERRA-03/54155															
	04	NATOE-1430-99-913-3568															
	05	BOX 5															

Adress	Rad	Materialidentifisering	Ue	Antal / Version			Intervall/Tiñfälle		Atg. på	Huvud- vst	Föreskrift	Arbetsvolym (Mantimmar)	Anteckning
				1	2	3	Drift	För- varing					
104200	01	...STORME	---	1			VB	---	BE	TELUB	REPARATION		
	02	F3317-999798							TELUB	600			
	03	FERRA-03/54125											
	04	BOX WIREB											
104300	01	...VIPPA M ENKELINGANG	UE	5			VB	---	ME	TELUB	TELUB 368-536		5/26-30
	02	F3317-999872							TELUB	600	ÖVERSYN/REPARATION		
	03	FERRA-03/50940											
	04	MATOE-1430-99-913-6977											
	05	FLIP FLOP SINGLE ENTRY											
104400	01	...INGENDERA-GRIND	UE	3			VB	---	ME	TELUB	TELUB 368-408		5/15, 16, 18
	02	F3317-999870							TELUB	600	ÖVERSYN/REPARATION		
	03	FERRA-03/50955											
	04	MATOE-1430-99-913-6971											
	05	MOR GATE (32)											
104500	01	...INGENDERA-GRIND	UE	3			VB	---	ME	TELUB	TELUB 368-469		5/17, 22, 34
	02	F3317-999546							TELUB	600	ÖVERSYN/REPARATION		
	03	FERRA-03/50841											
	04	MATOE-1430-99-945-1121											
	05	POWER MOR GATE (P32)											
104600	01	...SKIFTGRIND	UE	1			VB	---	ME	TELUB	TELUB 368-540		
	02	F3317-999869							TELUB	600	ÖVERSYN/REPARATION		
	03	FERRA-03/50961											
	04	MATOE-1430-99-913-6984											
	05	SHIFT GATE (S)											
104700	01	...INGENDERA-GRIND	UE	2			VB	---	ME	TELUB	TELUB 368-411		5/19, 32
	02	F3317-999871							TELUB	600	ÖVERSYN/REPARATION		
	03	FERRA-03/50949											
	04	MATOE-1430-99-913-6980											
	05	MOR GATE (44)											

Adress Rad	Materielidentifiering	Ue	Antal / Version				Intervall/Tiårlä		Atg. på	Huvud- vst	Föreskrift	Arbetsvolym (Mantimmar)	Anteckning
			1	2	3	4	5	6					
104800 01	...INGENDERA-GRIND	UE	7						VB	---	ME	TELUB 368-415	5/1-4,20-24
02	F3317-999866										TELUB 600	ÖVERSYN/REPARATION	
03	FERRA-03/50996												
04	NATOE-1430-99-913-6982												
05	NOR GATE (65)												
104900 01	...INGENDERA-GRIND	UE	1						VB	---	ME	TELUB 368-406	
02	F3317-999854										TELUB 600	ÖVERSYN/REPARATION	
03	FERRA-03/51412												
04	NATOE-1430-99-913-6972												
05	NOR GATE (10)												
105000 01	...INGENDERA-GRIND	UE	2						VB	---	ME	TELUB 368-477	5/7,33
02	F3317-999824										TELUB 600	ÖVERSYN/REPARATION	
03	FERRA-03/53082												
04	NATOE-1430-99-946-3379												
05	NOR GATE (P32)												
105100 01	...INGENDERA-GRIND	UE	1						VB	---	ME	TELUB 368-407	
02	F3317-999820										TELUB 600	ÖVERSYN/REPARATION	
03	FERRA-03/53345												
04	NATOE-1430-99-946-3380												
05	NOR GATE (10F)												
105200 01	...INGENDERA-GRIND	UE	3						VB	---	ME	TELUB 368-414	5/9,12,13
02	F3317-999816										TELUB 600	ÖVERSYN/REPARATION	
03	FERRA-03/53349												
04	NATOE-1430-99-946-3384												
05	NOR GATE (44F)												
105300 01	...INGENDERA-GRIND	UE	1						VB	---	ME	TELUB 368-416	
02	F3317-999815										TELUB 600	ÖVERSYN/REPARATION	
03	FERRA-03/53350												
04	NATOE-1430-99-946-3385												
05	NOR GATE (65F)												

Adress	Rad	Materielidentifiering	Ue	Antal / Version			Intervall/Tillfälle		Atg. på	Huvud- vst	Föreskrift	Anteckning	
				1	2	3	Drift	För- varing				Arbetsvolym (Mantimmar)	
105400	01	...INGENDERA-GRIND	UE	1			VB	---	ME	TELUB	TELUB 368-417		
	02	F3317-999814							TELUB	600	ÖVERSYN/REPARATION		
	03	FERRA-03/53351											
	04	NATOE-1430-99-946-3386											
	05	NOR GATE (65F)											
105500	01	...INGENDERA-GRIND	UE	2			VB	---	ME	TELUB	TELUB 368-480		5/5,6
	02	F3317-999812							TELUB	600	ÖVERSYN/REPARATION		
	03	FERRA-03/53353											
	04	NATOE-1430-99-946-3388											
	05	NOR GATE (P32F)											
105600	01	...INGENDERA-GRIND	UE	1			VB	---	ME	TELUB	TELUB 368-413		
	02	F3317-999806							TELUB	600	ÖVERSYN/REPARATION		
	03	FERRA-03/53586											
	04	NATOE-1430-99-847-5097											
	05	NOR GATE (44F)											
105700	01	...INGENDERA-GRIND	UE	2			VB	---	ME	TELUB	TELUB 368-409		5/35,36
	02	F3317-999818							TELUB	600	ÖVERSYN/REPARATION		
	03	FERRA-03/53347											
	04	NATOE-1430-99-946-3382											
	05	NOR GATE (32F)											
105800	01	...INGENDERA-GRIND	UE	1			VB	---	ME	TELUB	TELUB 368-478		
	02	F3317-999817							TELUB	600	ÖVERSYN/REPARATION		
	03	FERRA-03/53348											
	04	NATOE-1430-99-946-3383											
	05	NOR GATE (P44F)											
105900	01	..KORTFACK 6	--	1			VB	---	BE	TELUB	TELUB 600 REPARATION		
	02	F3317-999778											
	03	FERRA-03/54156											
	04	NATOE-1430-99-913-3570											
	05	BOX 6											

Adress	Rad	Materielidentifiering	Ue	Antal / Version					Intervall/Tillfälle		Atg. på	Huvud- vst	Föreskrift	Arbetsvolym (Mantimmar)	Anteckning	
				1	2	3	4	5	6	7						8
106000	01	...STOMME	--	1						VB	---	BE	TELUB			
	02	F3317-999797										TELUB	600	REPARATION		
	03	FERRA-03/54126														
	04	BOX WIRED														
106100	01	...VIPPA M ENKELINGRNG	UE	11						VB	---	ME	TELUB	368-536		6/1-4,11-13,15
	02	F3317-999872										TELUB	600	ÖVERSYN/REPARATION		30-32
	03	FERRA-03/50940														
	04	NATOE-1430-99-913-6977														
	05	FLIP FLOP SINGLE ENTRY														
106200	01	...VIPPA M TRE INGRNG	UE	6						VB	---	ME	TELUB	368-512		6/17-22
	02	F3317-999924										TELUB	600	ÖVERSYN/REPARATION		
	03	FERRA-03/50622														
	04	NATOE-1430-99-913-7366														
	05	FLIP FLOP TRIPLE ENTRY														
106300	01	...INGENDERA-GRIND	UE	7						VB	---	ME	TELUB	368-408		6/10,14,24-26
	02	F3317-999870										TELUB	600	ÖVERSYN/REPARATION		35,36
	03	FERRA-03/50955														
	04	NATOE-1430-99-913-6971														
	05	NOR GATE (32)														
106400	01	...SKIFTGRIND	UE	2						VB	---	ME	TELUB	368-540		6/7,29
	02	F3317-999869										TELUB	600	ÖVERSYN/REPARATION		
	03	FERRA-03/50961														
	04	NATOE-1430-99-913-6984														
	05	SHIFT GATE (S)														
106500	01	...INGENDERA-GRIND	UE	3						VB	---	ME	TELUB	368-411		6/27,33,34
	02	F3317-999871										TELUB	600	ÖVERSYN/REPARATION		
	03	FERRA-03/50949														
	04	NATOE-1430-99-913-6980														
	05	NOR GATE (44)														

Adress	Rad	Materielldentifiering	Ue	Antal / Version				Intervall/Tillfälle		Åtg. på	Huvud- vst	Föreskrift	Anteckning
				1	2	3	4	5	6				
106600	01	...INGENDERA-GRIND	UE	1					VB	---	ME	TELUB TELUB 368-415	
	02	F3317-999866										TELUB 600 ÖVERSYN/REPARATION	
	03	FERRA-03/50996											
	04	NATOE-1430-99-913-6982											
	05	NOR GATE (65)											
106700	01	...INGENDERA-GRIND	UE	3					VB	---	ME	TELUB TELUB 368-406	6/6,8,28
	02	F3317-999854										TELUB 600 ÖVERSYN/REPARATION	
	03	FERRA-03/51412											
	04	NATOE-1430-99-913-6972											
	05	NOR GATE (10)											
106800	01	...INGENDERA-GRIND	UE	2					VB	---	ME	TELUB TELUB 368-409	6/5,23
	02	F3317-999818										TELUB 600 ÖVERSYN/REPARATION	
	03	FERRA-03/53347											
	04	NATOE-1430-99-946-3382											
	05	NOR GATE (32F)											
106900	01	...INGENDERA-GRIND	UE	1					VB	---	ME	TELUB TELUB 368-423	
	02	F3317-999819										TELUB 600 ÖVERSYN/REPARATION	
	03	FERRA-03/53346											
	04	NATOE-1430-99-946-3381											
	05	NOR GATE (13F)											
107000	01	..KORTFACK 7	--	1					VB	---	BE	TELUB	
	02	F3317-999777										TELUB 600 REPARATION	
	03	FERRA-03/54157											
	04	NATOE-1430-99-913-3571											
	05	BOX 7											
107100	01	...STOMME	--	1					VB	---	BE	TELUB	
	02	F3317-999796										TELUB 600 REPARATION	
	03	FERRA-03/54127											
	04	BOX WIRED											

Adress	Rad	Materielidentifiering	Ue	Antal					Intervall/Tillfälle		Åtg. på	Huvud- vst	Föreskrift	Anteckning		
				1	2	3	4	5	6	7				8	9	Drift
107200	01	...INGENDERA-GRIND	UE	1						VB	---	ME	TELUB	TELUB 368-608		
	02	F3317-999870										TELUB	600	ÖVERSYN/REPARATION		
	03	FERRA-03/50955														
	04	NATOE-1430-99-913-6971														
	05	NOR GATE (32)														
-----																
107300	01	...INGENDERA-GRIND	UE	3						VB	---	ME	TELUB	TELUB 368-669		7/30-32
	02	F3317-999846										TELUB	600	ÖVERSYN/REPARATION		
	03	FERRA-03/50841														
	04	NATOE-1430-99-945-1121														
	05	POWER NOR GATE (P32)														
-----																
107400	01	...INGENDERA-GRIND	UE	1						VB	---	ME	TELUB	TELUB 368-671		
	02	F3317-999851										TELUB	600	ÖVERSYN/REPARATION		
	03	FERRA-03/51885														
	04	NATOE-1430-99-913-6985														
	05	NOR GATE (P44)														
-----																
107500	01	...INGENDERA-GRIND	UE	1						VB	---	ME	TELUB	TELUB 368-672		
	02	F3317-999850										TELUB	600	ÖVERSYN/REPARATION		
	03	FERRA-03/51886														
	04	NATOE-1430-99-913-6988														
	05	NOR GATE (P11)														
-----																
107600	01	...INGENDERA-GRIND	UE	7						VB	---	ME	TELUB	TELUB 368-574		7/4,6,10,14,15
	02	F3317-999848										TELUB	600	ÖVERSYN/REPARATION		18,21
	03	FERRA-03/51888														
	04	NATOE-1430-99-913-6987														
	05	NOR GATE (P65)														
-----																
107700	01	...INGENDERA-GRIND	UE	4						VB	---	ME	TELUB	TELUB 368-611		7/2,11,12,35
	02	F3317-999871										TELUB	600	ÖVERSYN/REPARATION		
	03	FERRA-03/50949														
	04	NATOE-1430-99-913-6980														
	05	NOR GATE (44)														

Adress	Rad	Materielidentifiering	Ue	Antal / Version					Intervall/Tillfälle		Åtg. på	Huvud-vst	Föreskrift		Arbetsvolym (Mantimmar)	Anteckning
				1	2	3	4	5	6	7			8	9		
107800	01	...INGENDERA-GRIND	UE	1								ME	TELUB	TELUB 368-421		
	02	F3317-999868										TELUB	600	ÖVERSYN/REPARATION		
	03	FERRA-03/50992														
	04	NATOE-1430-99-913-6981														
	05	NOR GATE (11)														
107900	01	...INGENDERA-GRIND	UE	8								ME	TELUB	TELUB 368-415		7/3,5,7-9,19
	02	F3317-999866										TELUB	600	ÖVERSYN/REPARATION		20,23
	03	FERRA-03/50996														
	04	NATOE-1430-99-913-6982														
	05	NOR GATE (65)														
108000	01	...INGENDERA-GRIND	UE	5								ME	TELUB	TELUB 368-420		7/1,22,26-28
	02	F3317-999863										TELUB	600	ÖVERSYN/REPARATION		
	03	FERRA-03/51002														
	04	NATOE-1430-99-913-6969														
	05	NOR GATE (66)														
108100	01	...INGENDERA-GRIND	UE	3								ME	TELUB	TELUB 368-406		7/17,29,34
	02	F3317-999854										TELUB	600	ÖVERSYN/REPARATION		
	03	FERRA-03/51412														
	04	NATOE-1430-99-913-6972														
	05	NOR GATE (10)														
108200	01	...KORTATTRAPP	UE	2								ME	TELUB	TELUB 600 REPARATION		
	02	F3317-999914										TELUB	600	REPARATION		
	03	FERRA-03/50559														
	04	NATOE-1430-99-913-4389														
	05	DUMMY COMPUTER MODULE														
108300	01	..KORTFACK 8	---	1								BE	TELUB	TELUB 600 REPARATION		
	02	F3317-999776										TELUB	600	REPARATION		
	03	FERRA-03/54158														
	04	NATOE-1430-99-913-3572														
	05	BOX 8														



Adress	Rad	Materielidentifikation	Ue	Antal / Version					Intervall/Tillfälle		Huvud- vst	Föreskrift	Arbetsvolym (Mantimmar)	Anteckning	
				1	2	3	4	5	6	7					8
108400	01	...STOMME	--	1						VB	---	BE	TELUB		
	02	F3317-999795										TELUB	600	REPARATION	
	03	FERRA-03754128													
	04	BOX WIRED													
108500	01	...VIPPA M ENKELINGANG	UE	9						VB	---	ME	TELUB	368-536	8/3-5,16,18,20
	02	F3317-999872										TELUB	600	ÖVERSYN/REPARATION	25,29
	03	FERRA-03750940													
	04	NATOE-1430-99-913-6977													
	05	FLIP FLOP SINGLE ENTRY													
108600	01	...INGENDERA-GRIND	UE	9						VB	---	ME	TELUB	368-408	8/2,22,23,26,
	02	F3317-999870										TELUB	600	ÖVERSYN/REPARATION	28,32-34,36
	03	FERRA-03750955													
	04	NATOE-1430-99-913-6971													
	05	MOR GATE (32)													
108700	01	...INGENDERA-GRIND	UE	5						VB	---	ME	TELUB	368-469	8/10-14
	02	F3317-999546										TELUB	600	ÖVERSYN/REPARATION	
	03	FERRA-03750841													
	04	NATOE-1430-99-945-1121													
	05	POWER NOR GATE (P32)													
108800	01	...SKIFTGRIND	UE	3						VB	---	ME	TELUB	368-540	8/6,8,19
	02	F3317-999869										TELUB	600	ÖVERSYN/REPARATION	
	03	FERRA-03750961													
	04	NATOE-1430-99-913-6984													
	05	SHIFT GATE (S)													
108900	01	...INGENDERA-GRIND	UE	1						VB	---	ME	TELUB	368-411	
	02	F3317-999871										TELUB	600	ÖVERSYN/REPARATION	
	03	FERRA-03750949													
	04	NATOE-1430-99-913-6980													
	05	MOR GATE (44)													

Adress Rad	Materialidentifisering	Ue	Antal / Version			Intervall/Tillfälle		Åtg. på	Huvud- vst	Föreskrift	Arbetsvolym (Mantimmar)	Anteckning
			1	2	3	Drift	För- varing					
109000 01	...INGENDERA-GRIND	UE	2			VB	----	ME	TELUB	TELUB 368-415		8/24,30
02	F3317-999866							TELUB	600	ÖVERSYN/REPARATION		
03	FERRA-03/50996											
04	NATOE-1430-99-913-6982											
05	NOR GATE (65)											
109100 01	...INGENDERA-GRIND	UE	3			VB	----	ME	TELUB	TELUB 368-406		8/15,27,35
02	F3317-999854							TELUB	600	ÖVERSYN/REPARATION		
03	FERRA-03/51412											
04	NATOE-1430-99-913-6972											
05	NOR GATE (10)											
109200 01	...VIPPA M ENKELINGRANG	UE	1			VB	----	ME	TELUB	TELUB 368-555		
02	F3317-999551							TELUB	600	ÖVERSYN/REPARATION		
03	FERRA-03/50163											
04	NATOE-1430-99-913-6978											
05	FLIP FLOP SINGLE ENTRY											
109300 01	...PULSTIDGIVARE	UE	1			VB	----	ME	TELUB	TELUB 368-504		
02	F3317-999555							TELUB	600	ÖVERSYN/REPARATION		
03	FERRA-03/50047											
04	NATOE-1430-99-913-8802											
05	TIME CORE STORE PULSE											
109400 01	...INGENDERA-GRIND	UE	2			VB	----	ME	TELUB	TELUB 368-412		8/1,21
02	F3317-999545							TELUB	600	ÖVERSYN/REPARATION		
03	FERRA-03/50873											
04	NATOE-1430-99-913-1994											
05	NOR-OR GATE (44)											
109500 01	..KORTFACK 9 OCH 10	---	1			VB	----	BE	TELUB	REPARATION		
02	F3317-002200							TELUB	600			
03	FERRA-03/59276-05											
04	BOXES 9 AND 10											

Adress	Rad	Materiellidentifiering	Ue	Antal / Version					Intervall/Tillfälle		Huvud- vst	Föreskrift	Anteckning				
				1	2	3	4	5	6	7			8	9	Drift	För- varing	Arbetsvolym (Mantimmar)
109600	01	...STOMME	UE	1							VB	---	BE	TELUB			
	02	F3317-000971											TELUB	600	REPARATION		
	03	FERRA-03/59277-05									VB		ME	TELUB	368-624		
	04	BOX WIRED											TELUB		ÖVERSYN		
	05																
109700	01	...KÄRNMINNE	UE	1							VB	---	ME	TELUB	TELUB 368-625		ENHET A1B
	02	F3317-999751											TELUB	600	ÖVERSYN		
	03	FERRA-16/40682															
	04	MATOE-1430-99-946-8118															
	05	STORE MAGNETIC CORE															
109800	01	...VIPPA M ENKELINGÅNG	UE	7							VB	---	ME	TELUB	TELUB 368-536		9.10/37.39-41, 43-45
	02	F3317-999872											TELUB	600	ÖVERSYN/REPARATION		
	03	FERRA-03/50940															
	04	MATOE-1430-99-913-6977															
	05	FLIP FLOP SINGLE ENTRY															
109900	01	...INGENDERA-GRIND	UE	1							VB	---	ME	TELUB	TELUB 368-469		
	02	F3317-999546											TELUB	600	ÖVERSYN/REPARATION		
	03	FERRA-03/50841															
	04	MATOE-1430-99-945-1121															
	05	POWER NOR GATE (P32)															
110000	01	...SKIFTGRIND	UE	1							VB	---	ME	TELUB	TELUB 368-540		
	02	F3317-999869											TELUB	600	ÖVERSYN/REPARATION		
	03	FERRA-03/50961															
	04	MATOE-1430-99-913-6984															
	05	SHIFT GATE (S)															
110100	01	...NOLLSTÄLLNINGSGRIND	UE	1							VB	---	ME	TELUB	TELUB 368-551		
	02	F3317-999852											TELUB	600	ÖVERSYN/REPARATION		
	03	FERRA-03/51872															
	04	MATOE-1430-99-913-8806															
	05	RE SET GATE (RG)															

Adress	Rad	Materielldentifiering	Ue	Antal / Version			Intervall/Tillfälle		Atg. på	Huvud-vst	Föreskrift	Arbetsvolym (Mantimmar)	Anteckning
				1	2	3	Drift	För- varing					
110200	01	...SKRIVFÖRSTÄRKARE	UE	7			VB	---	ME	TELUB	TELUB 368-500		9,10/3-9
	02	F3317-999556							TELUB	600	ÖVERSYN/REPARATION		
	03	FERRA-03/50019											
	04	NATOE-1430-99-913-8803											
	05	DRIVE STORE CORE INHI-											
	06	BIT (ID)											
110300	01	...DRIVFÖRSTÄRKARE	UE	8			VB	---	ME	TELUB	TELUB 368-486		9,10/10-13, 22-25
	02	F3317-999557							TELUB	600	ÖVERSYN/REPARATION		
	03	FERRA-03/50012											
	04	NATOE-1430-99-913-4879											
	05	AMPLIFIER STORE DRIVE											
110400	01	...DRIVFÖRSTÄRKARE	UE	16			VB	---	ME	TELUB	TLUB 368-548		9,10/14-21, 26-33
	02	F3317-999558							TELUB	600	ÖVERSYN/REPARATION		
	03	FERRA-03/50011											
	04	NATOE-1430-99-913-4881											
	05	AMPLIFIER STORE DRIVE											
110500	01	...LÄSGRINDPULSALSTR	UE	1			VB	---	ME	TELUB	TELUB 368-567		
	02	F3317-999549							TELUB	600	ÖVERSYN/REPARATION		
	03	FERRA-03/50236											
	04	NATO-1430-99-913-1999											
	05	STROBE CORE STORE READ											
110600	01	...LÄSFÖRSTÄRKARE	UE	7			VB	---	ME	TELUB	TELUB 368-458		9,10/48-54
	02	F3317-999548							TELUB	600	ÖVERSYN/REPARATION		
	03	FERRA-03/50263											
	04	NATOE-1430-99-913-1998											
	05	AMPLIFIER CORE STORE											
	06	READ (RA)											
110700	01	...INGENDERA-GRIND	UE	2			VB	---	ME	TELUB	TELUB 368-409		9,10/1-2
	02	F3317-999818							TELUB	600	ÖVERSYN/REPARATION		
	03	FERRA-03/53347											
	04	NATOE-1430-99-946-3382											
	05	NOR GATE (32F)											

Adress	Rad	Materiellidentifiering	Ue	Antal / Version			Intervall/Tillfälle		Atg. på	Huvud- vst	Föreskrift	Arbetsvolym (Mantimmar)	Anteckning
				1	2	3	Drift	För- varing					
110800	01	...-13V STABILISATOR	UE	1			VB	---	ME	TELUB	TELUB 368-506		
	02	F3317-998799							TELUB	600	ÖVERSYN/REPARATION		
	03	FERRA-03/55601											
	04	NATOE-1430-99-950-8690											
	05	REFERENCE STABILIZER											
-----													
110900	01	..LIKRIKTARENHET	UE	1			VB	---	ME	TELUB	TELUB 368-403		ENHET A1A
	02	F3317-000972							TELUB	600	ÖVERSYN/REPARATION		ALT ADR 110700
	03	FERRA-03/60055-05											
	04	POWER SUPPLY											
-----													
111000	01	..LIKRIKTARENHET	UE	1			VB	---	ME	TELUB	TELUB 368-403		ENHET A1A
	02	F3317-000973							TELUB	600	ÖVERSYN/REPARATION		ALT ADR 110800
	03	FERRA-03/60056-05											
	04	POWER SUPPLY											
-----													
111100	01	...LIKRIKTARE	SUE	1			VB	---	ME	TELUB	TELUB 368-626		
	02	F3317-000970							TELUB	600	ÖVERSYN/REPARATION		
	03	FERRA-03/53608											
	04	COMPONENT BOARD ASSEM-											
	05	BLY											
-----													
111200	01	0A CENTRALENHET AZ	--	1			VB	---	BE	TELUB	REPARATION		
	02	..KORTFACK 11							TELUB	600	REPARATION		
	03	F3317-999775											
	04	FERRA-03/54159											
	05	NATOE-1430-99-913-3558											
	05	BOX 11											
-----													
111300	01	...STOMME	--	1			VB	---	BE	TELUB	REPARATION		
	02	F3317-999793							TELUB	600	REPARATION		
	03	FERRA-03/54131											
	04	BOX WIRED											

Adress	Rad	Materialidentifikation	Ue	Antal / Version					Intervall/Tiinfälle		Åtg. på	Huvud- vst	Föreskrift	Arbetsvolym (Mantimmar)	Anteckning
				1	2	3	4	5	6	7					
111400	01	...VIPPA M ENKELINGANG	UE	9						VB	---	ME	TELUB	TELUB 368-536	11/4,7,11,15,1
	02	F3317-999872										TELUB	600	ÖVERSYN/REPARATION	18,22,26,29,33
	03	FERRA-03/50940													
	04	MATOE-1430-99-913-6977													
	05	FLIP FLOP SINGLE ENTRY													
111500	01	...VIPPA M TRE INGANG	UE	12						VB	---	ME	TELUB	TELUB 368-512	11/2,5,6,9,10,
	02	F3317-999924										TELUB	600	ÖVERSYN/REPARATION	16,17,20,21,27
	03	FERRA-03/50622													28,31
	04	MATOE-1430-99-913-7366													
	05	FLIP FLOP TRIPLE ENTRY													
111600	01	...SKIFTGRIND	UE	3						VB	---	ME	TELUB	TELUB 368-540	11/13,24,35
	02	F3317-999869										TELUB	600	ÖVERSYN/REPARATION	
	03	FERRA-03/50961													
	04	MATOE-1430-99-913-6984													
	05	SHIFT GATE (S)													
111700	01	...INGENDERA-GRIND	UE	3						VB	---	ME	TELUB	TELUB 368-422	11/8, 19,30
	02	F3317-999867										TELUB	600	ÖVERSYN/REPARATION	
	03	FERRA-03/50994													
	04	MATOE-1430-99-913-6983													
	05	NOR GATE (13)													
111800	01	...VIPPA M TRE INGANG	UE	7						VB	---	ME	TELUB	TELUB 368-544	11/3, 12, 14, 23,
	02	F3317-999862										TELUB	600	ÖVERSYN/REPARATION	25,32,34
	03	FERRA-03/51041													
	04	MATOE-1430-99-913-9447													
	05	FLIP FLOP TRIPLE ENTRY													
111900	01	...INGENDERA-GRIND	UE	2						VB	---	ME	TELUB	TELUB 368-608	11/1,36
	02	F3317-999870										TELUB	600	ÖVERSYN/REPARATION	
	03	FERRA-03/50955													
	04	MATOE-1430-99-913-6971													
	05	NOR GATE (32)													

Adress	Rad	Materielidentifikation	Ue	Antal / Version			Intervall/Tillfälle		Åtg. på	Huvud-vst	Föreskrift	Arbetsvolym (Mantimmar)		Anteckning
				1	2	3	Drift	För-varing				Atgård	Arbetsvolym	
112000	01	..KORTFACK 12	--	1			VB	---	BE	TELUB	REPARATION			
	02	F3317-999774							TELUB	600				
	03	FERRA-03/54160												
	04	NATOE-1430-99-913-3557												
	05	BOX 12												
-----														
112100	01	..STOMME	---	1			VB	---	BE	TELUB	REPARATION			
	02	F3317-999792							TELUB	600				
	03	FERRA-03/54132												
	04	BOX WIRED												
-----														
112200	01	..VIPPA M ENKELINGRNG	UE	9			VB	---	ME	TELUB	TELUB 368-536		12/4,7,11,15,	
	02	F3317-999872							TELUB	600	ÖVERSYN/REPARATION		18,22,26,29,33	
	03	FERRA-03/50940												
	04	NATOE-1430-99-913-6977												
	05	FLIP FLOP SINGLE ENTRY												
-----														
112300	01	..VIPPA M TRE INGRNG	UE	14			VB	---	ME	TELUB	TELUB 368-512		12/2,5,6,9,10,	
	02	F3317-999924							TELUB	600	ÖVERSYN/REPARATION		16,17,20,21,23	
	03	FERRA-03/50622												
	04	NATOE 1430-99-913-7366												
	05	FLIP FLOP TRIPLE ENTRY											27,28,31,32	
-----														
112400	01	..INGENDERA-GRIND	UE	2			VB	---	ME	TELUB	TELUB 368-408		12/1,36	
	02	F3317-999870							TELUB	600	ÖVERSYN/REPARATION			
	03	FERRA-03/50955												
	04	NATOE-1430-99-913-6971												
	05	NOR GATE (32)												
-----														
112500	01	..SKIFTGRIND	UE	3			VB	---	ME	TELUB	TELUB 368-540		12/13,24,35	
	02	F3317-999869							TELUB	600	ÖVERSYN/REPARATION			
	03	FERRA-03/50961												
	04	NATOE-1430-99-913-6984												
	05	SHIFT GATE (S)												

Adress Rad	Materielidentifiering	Ue	Antal / Version				Intervall/Tillfälle		Atg. på	Huvud- vst	Föreskrift	Arbetsvolym (Mantimmar)	Anteckning
			1	2	3	4	5	6					
112600 01	...INGENDERA-GRIND	UE	3						VB	---	ME TELUB 368-422 TELUB 600 ÖVERSYN/REPARATION		12/8, 19, 30
02	F3317-999867												
03	FERRA-03/50994												
04	MATOE-1430-99-913-6983												
05	NOR GATE (13)												
112700 01	...VIPPA M TRE INGRNG	UE	5						VB	---	ME TELUB 368-544 TELUB 600 ÖVERSYN/REPARATION		12/3, 12, 14, 25, 34
02	F3317-999862												
03	FERRA-03/51041												
04	MATOE-1430-99-913-9447												
05	FLIP FLOP TRIPLE ENTRY												
112800 01	..KORTFACK 13	---	1						VB	---	BE TELUB TELUB 600 REPARATION		
02	F3317-999773												
03	FERRA-03/54161												
04	MATOE-1430-99-913-3559												
05	BOX 13												
112900 01	...STORME	---	1						VB	---	BE TELUB TELUB 600 REPARATION		
02	F3317-999791												
03	FERRA-03/54133												
04	BOX WIRED												
113000 01	...VIPPA M ENKELINGRNG	UE	13						VB	---	ME TELUB 368-536 TELUB 600 ÖVERSYN/REPARATION		13/2, 5, 9, 12-14 16-18, 24, 31-33
02	F3317-999872												
03	FERRA-03/50940												
04	MATOE-1430-99-913-6977												
05	FLIP FLOP SINGLE ENTRY												
113100 01	...VIPPA M TRE INGRNG	UE	4						VB	---	ME TELUB 368-512 TELUB 600 ÖVERSYN/REPARATION		13/3, 4, 7, 8
02	F3317-999924												
03	FERRA-03/50622												
04	MATOE-1430-99M-913-7366												
05	FLIP FLOP TRIPLE ENTRY												



Adress	Rad	Materiellidentiflering	Ue	Antal									Intervall/Tillfälle		Föreskrift	Arbetsvolym (Mantimmar)	Anteckning	
				Version			Drift	För- varing	Atg. på	Huvud- vst	Atgärd							
				1	2	3					4	5	6	7	8	9	Atgärd av i fred	Atgärd krig
113200	01	...INGENDERA-GRIND	UE	1									VB	---	ME TELUB TELUB 368-608 TELUB 600 ÖVERSYN/REPARATION			
	02	F3317-999870																
	03	FERRA-03/50955																
	04	NATOE-1430-99-913-6971																
	05	NOR GATE (32)																
113300	01	...INGENDERA-GRIND	UE	5									VB	---	ME TELUB TELUB 368-469 TELUB 600 ÖVERSYN/REPARATION		13/15,27-30	
	02	F3317-999546																
	03	FERRA-03/50841																
	04	NATOE-1430-99-945-1121																
	05	NOR GATE (P32)																
113400	01	...SKIFTGRIND	UE	3									VB	---	ME TELUB TELUB 368-540 TELUB 600 ÖVERSYN/REPARATION		13/11,19,35	
	02	F3317-999869																
	03	FERRA-03/50961																
	04	NATOE-1430-99-913-6984																
	05	SHIFT GATE (S)																
113500	01	...KLOCKPULSGENERATOR	UE	1									VB	---	ME TELUB TELUB 368-502 TELUB 600 ÖVERSYN/REPARATION			
	02	F3317-999913																
	03	FERRA-03/50444																
	04	NATOE-1430-99-913-8804																
	05	BASIC WAVEFORM GENERA-																
	06	TOR (BW)																
113600	01	...INGENDERA-GRIND	UE	2									VB	---	ME TELUB TELUB 368-411 TELUB 600 ÖVERSYN/REPARATION		13/23,26	
	02	F3317-999871																
	03	FERRA-03/50949																
	04	NATOE-1430-99-913-6983																
	05	NOR GATE (44)																
113700	01	...INGENDERA-GRIND	UE	1									VB	---	ME TELUB TELUB 368-422 TELUB 600 ÖVERSYN/REPARATION			
	02	F3317-999867																
	03	FERRA-03/50994																
	04	NATOE-1430-99-913-6983																
	05	NOR GATE (13)																

Adress Rad	Materielidentifiering	Ue	Antal		Intervall/Tillfälle		Åtg. på fred	Huvud- vst	Föreskrift	Arbetsvolym (Mantimmar)	Anteckning
			1	2	3	4					
113800 01	...INGENDERA-GRIND	UE	1						ME TELUB 368-419		
02	F3317-999864								TELUB 600 ÖVERSYN/REPARATION		
03	FERRA-03/51000										
04	NATOE-1430-99-913-6967										
05	MOR GATE (93)										
113900 01	...INGENDERA-GRIND	UE	2						ME TELUB 368-420		13/21,22
02	F3317-999863								TELUB 600 ÖVERSYN/REPARATION		
03	FERRA-03/51002										
04	NATOE-1430-99-913-6969										
05	MOR GATE (66)										
114000 01	...INGENDERA-GRIND	UE	1						ME TELUB 368-406		
02	F3317-999854								TELUB 600 ÖVERSYN/REPARATION		
03	FERRA-03/51412										
04	NATOE-1430-99-913-6972										
05	MOR GATE (10)										
114100 01	...VIPPA M TRE INGRANG	UE	2						ME TELUB 368-544		13/1,10
02	F3317-999862								TELUB 600 ÖVERSYN/REPARATION		
03	FERRA-03/51041										
04	NATOE-1430-99-913-9447										
05	FLIP FLOP TRIPLE ENTRY										
114200 01	--KORTFACK 14	--	1						BE TELUB REPARATION		
02	F3317-999772								TELUB 600		
03	FERRA-03/54162										
04	NATOE-1430-99-913-3561										
05	BOX 14										
114300 01	...STOMME	--	1						BE TELUB REPARATION		
02	F3317-999790								TELUB 600		
03	FERRA-03/54134										
04	BOX WIRED										

Adress / Rad	Materielidentifikation	Ue	Antal / Version					Intervall/Tillfälle		Åtg. på	Huvud- vst	Föreskrift	Anteckning	
			1	2	3	4	5	6	7				8	9
114400 01	...INGENDERA-GRIND	UE	6						VB	---	ME	TELUB 368-408	14/2, 10, 18, 19,	
02	F3317-999870										TELUB 600	ÖVERSYN/REPARATION	27, 28	
03	FERRA-03/50955													
04	NATOE-1430-99-913-6971													
05	NOR GATE (32)													
-----														
114500 01	...INGENDERA-GRIND	UE	4						VB	---	ME	TELUB 368-469	14/3, 30, 34, 35	
02	F3317-999546										TELUB 600	ÖVERSYN/REPARATION		
03	FERRA-03/50841													
04	NATOE-1430-99-945-1121													
05	NOR GATE (P32)													
-----														
114600 01	...INGENDERA-GRIND	UE	1						VB	---	ME	TELUB 368-475		
02	F3317-999847										TELUB 600	ÖVERSYN/REPARATION		
03	FERRA-03/51889													
04	NATOE-1430-99-913-6976													
05	NOR GATE (P76)													
-----														
114700 01	...INGENDERA-GRIND	UE	2						VB	---	ME	TELUB 368-476	14/33, 36	
02	F3317-999846										TELUB 600	ÖVERSYN/REPARATION		
03	FERRA-03/51890													
04	NATOE-1430-99-913-6975													
05	NOR GATE (P93)													
-----														
114800 01	...INGENDERA-GRIND	UE	1						VB	---	ME	TELUB 368-411		
02	F3317-999871										TELUB 600	ÖVERSYN/REPARATION		
03	FERRA-03/50949													
04	NATOE-1430-99-913-6980													
05	NOR GATE (44)													
-----														
114900 01	...INGENDERA-GRIND	UE	1						VB	---	ME	TELUB 368-418		
02	F3317-999865										TELUB 600	ÖVERSYN/REPARATION		
03	FERRA-03/50998													
04	NATOE-1430-99-913-6968													
05	NOR GATE (76)													

Adress	Rad	Materielidentifiering	Ue	Antal / Version					Intervall/Tiulfälle		Åtg. på	Huvud- vst	Föreskrift	Arbetsvolym (Mantimmar)	Anteckning		
				1	2	3	4	5	6	7						8	9
115000	01	...INGENDERA-GRIND	UE	1													
	02	F3317-999864															
	03	FERRA-03/51000															
	04	NATOE-1430-99-913-6967															
115100	01	...INGENDERA-GRIND	UE	2													14/13,14
	02	F3317-999863															
	03	FERRA-03/51002															
	04	NATOE-1430-99-913-6969															
115200	01	...INGENDERA-GRIND	UE	1													
	02	F3317-999854															
	03	FERRA-03/51412															
	04	NATOE-1430-99-913-6972															
	05	NOR GATE (10)															
115300	01	...INGENDERA-GRIND	UE	3													
	02	F3317-999873															
	03	FERRA-03/50872															
	04	NATOE-1430-99-913-1746															
	05	NOR GATE (32)															
115400	01	...INGENDERA-GRIND	UE	12													
	02	F3317-999545															
	03	FERRA-03/50873															
	04	NATOE-1430-99-913-1994															
	05	NOR GATE (44)															
115500	01	...INGENDERA-GRIND	UE	1													
	02	F3317-999824															
	03	FERRA-03/53082															
	04	NATOE-1430-99-946-3379															
	05	NOR GATE (P32)															

Adress Rad	Materielidentifiering	Ue	Antal / Version									Intervall/Tillfälle		Åtg. på	Huvud- vst	Föreskrift		Anteckning	
			1	2	3	4	5	6	7	8	9	Drift	För- varing			Åtgärd	Åtgärd		Arbetsvolym (Mantimmar)
115600 01	...INGENDERA-GRIND	UE 1									VB	---	ME	TELUB 368-479	ME	TELUB 368-479			
02	F3317-999813												TELUB 600	ÖVERSYN/REPARATION					
03	FERRA-03/53352																		
04	NATOE-1430-99-946-3387																		
05	NOR GATE (P32F)																		
115700 01	..KORTFACK 15	--									VB	---	BE	TELUB	BE	TELUB			
02	F3317-999771												TELUB 600	REPARATION					
03	FERRA-03/54163																		
04	NATOE-1430-99-913-3563																		
05	BOX 15																		
115800 01	...STONME	--									VB	---	BE	TELUB	BE	TELUB			
02	F3317-999789												TELUB 600	REPARATION					
03	FERRA-03/54135																		
04	BOX WIRED																		
115900 01	...VIPPA M TRE INGANG	UE 13									VB	----	ME	TELUB 368-512	ME	TELUB 368-512			15/23-35
02	F3317-999924												TELUB 600	ÖVERSYN/REPARATION					
03	FERRA-03/50622																		
04	NATOE-1430-99-913-7366																		
05	FLIP FLOP TRIPLE ENTRY																		
116000 01	...SKIFTGRIND	UE 2									VB	---	ME	TELUB 368-540	ME	TELUB 368-540			15/22,36
02	F3317-999869												TELUB 600	ÖVERSYN/REPARATION					
03	FERRA-03/50961																		
04	NATOE-1430-99-913-6984																		
05	SHIFT GATE (S)																		
116100 01	...INGENDERA-GRIND	UE 3									VB	---	ME	TELUB 368-471	ME	TELUB 368-471			15/3-5
02	F3317-999851												TELUB 600	ÖVERSYN/REPARATION					
03	FERRA-03/51885																		
04	NATOE-1430-99-913-6985																		
05	NOR GATE (P44)																		

Adress	Rad	Materielidentifiering	Ue	Antal / Version					Intervall/Tillfälle		Åtg. på	Huvud- vst	Föreskrift	Arbetsvolym (Mantimmar)	Anteckning	
				1	2	3	4	5	6	7						8
116200	01	...INGEMDERA-GRIND	UE	1						VB	---	ME	TELUB 365-407			
	02	F3317-999820											TELUB 600	ÖVERSYN/REPARATION		
	03	FERRA-03/53345														
	04	MATOE-1430-99-946-3380														
	05	NOR GATE (10F)														
116300	01	...BELASTNINGSKRETSAR	UE	3						VB	---	ME	TELUB 368-561			15/7, 16, 21
	02	F3317-999811											TELUB 600	ÖVERSYN/REPARATION		
	03	FERRA-03/53371														
	04	SPECIAL LOAD PACKAGE														
116400	01	...INGEMDERA-GRIND	UE	12						VB	---	ME	TELUB 368-414			15/2, 9-15, 17-20
	02	F3317-999816											TELUB 600	ÖVERSYN/REPARATION		
	03	FERRA-03/53349														
	04	MATOE-1430-99-946-3384														
	05	NOR GATE (44F)														
116500	01	...INGEMDERA-GRIND	UE	2						VB	---	ME	TELUB 368-479			15/6, 8
	02	F3317-999813											TELUB 600	ÖVERSYN/REPARATION		
	03	FERRA-03/53352														
	04	MATOE-1430-99-946-3387														
	05	NOR GATE (P32F)														
116600	01	..KORTFACK 16	--	1						VB	---	BE	TELUB	REPARATION		
	02	F3317-999559											TELUB 600			
	03	FERRA-03/54164														
	04	MATOE-1430-99-913-3564														
	05	BOX 16														
116700	01	...STOMME	--	1						VB	---	BE	TELUB	REPARATION		
	02	F3317-999788											TELUB 600			
	03	FERRA-03/54136														
	04	BOX WIRED														

Adress Rad	Materielidentifiering	Ue	Antal / Version					Intervall/Tillfälle		Atg. på	Huvud- vst	Föreskrift	Arbetsvolym (Mantimmar)	Anteckning
			1	2	3	4	5	6	7					
116800 01	...VIPPA M ENKELINGANG	UE	7						VB	---	ME	TELUB 368-536		16/29-35
02	F3317-999872										TELUB 600	ÖVERSYN/REPARATION		
03	FERRA-03/50940													
04	NATOE-1430-99-913-6977													
05	FLIP FLOP SINGLE ENTRY													
116900 01	...INGENDERA-GRIND	UE	13						VB	---	ME	TELUB 368-608		16/2-8,14,15,
02	F3317-999870										TELUB 600	ÖVERSYN/REPARATION		
03	FERRA-03/50955													
04	NATOE-1430-99-913-6971													
05	NOR GATE (32)													
117000 01	...INGENDERA-GRIND	UE	4						VB	---	ME	TELUB 368-669		16/1,9,20,24
02	F3317-999546										TELUB 600	ÖVERSYN/REPARATION		
03	FERRA-03/50841													
04	NATOE-1430-99-945-1121													
05	NOR GATE (P32)													
117100 01	...SKIFTGRIND	UE	2						VB	---	ME	TELUB 368-540		16/28,36
02	F3317-999869										TELUB 600	ÖVERSYN/REPARATION		
03	FERRA-03/50961													
04	NATOE-1430-99-913-6984													
05	SHIFT GATE (S)													
117200 01	...INGENDERA-GRIND	UE	3						VB	---	ME	TELUB 368-411		16/16,23,27
02	F3317-999871										TELUB 600	ÖVERSYN/REPARATION		
03	FERRA-03/50949													
04	NATOE-1430-99-913-6980													
05	NOR GATE (44)													
117300 01	...INGENDERA-GRIND	UE	1						VB	---	ME	TELUB 368-418		
02	F3317-999865										TELUB 600	ÖVERSYN/REPARATION		
03	FERRA-03/50998													
04	NATOE-1430-99-913-6968													
05	NOR GATE (76)													

Adress	Rad	Materielidentiflering	Ue	Antal / Version					Intervall/Tillfälle		Huvud- vst	Föreskrift	Arbetsvolym (Mantimmar)	Anteckning
				1	2	3	4	5	6	7				
117400	01	...INGENDERA-GRIND	UE	2						VB	---	ME TELUB 368-419 TELUB 600 ÖVERSYN/REPARATION		16/12-13
	02	F3317-999864												
	03	FERRA-03/51000												
	04	NATOE-1430-99-913-6967												
	05	NOR GATE (93)												
117500	01	...INGENDERA-GRIND	UE	3						VB	---	ME TELUB 368-406 TELUB 600 ÖVERSYN/REPARATION		16/10,11,26
	02	F3317-999854												
	03	FERRA-03/51412												
	04	NATOE-1430-99-913-6972												
	05	NOR GATE (10)												
117600	01	--KORTFACK 17	--	1						VB	---	BE TELUB TELUB 600 REPARATION		
	02	F3317-999770												
	03	FERRA-03/54165												
	04	NATOE-1430-99-913-3565												
	05	BOX 17												
117700	01	...STOMME	--	1						VB	---	BE TELUB TELUB 600 REPARATION		
	02	F3317-999787												
	03	FERRA-03/54137												
	04	BOX WIRED												
117800	01	...VIPPA M ENKELINGANG	UE	1						VB	---	ME TELUB 368-536 TELUB 600 ÖVERSYN/REPARATION		
	02	F3317-999872												
	03	FERRA-03/50940												
	04	NATOE-1430-99-913-6977												
	05	FLIP FLOP SINGLE ENTRY												
117900	01	...VIPPA M TRE INGANG	UE	3						VB	---	ME TELUB 368-512 TELUB 600 ÖVERSYN/REPARATION		17/4,7,10
	02	F3317-999924												
	03	FERRA-03/50622												
	04	NATOE-1430-99-913-7366												
	05	FLIP FLOP TRIPLE ENTRY												



Adress	Rad	Materielidentifikation	Ue	Antal / Version							Intervall/Tillfälle		Huvud- vst	Föreskrift	Arbetsvolym (Mantimmar)	Anteckning
				1	2	3	4	5	6	7	8	9				
118000	01	...INGENDERA-GRIND	UE	4								VB	---	ME	TELUB 368-408	17/17,19,27,29
	02	F3317-999870												TELUB 600	ÖVERSYN/REPARATION	
	03	FERRA-03/50955														
	04	NATOE-1430-99-913-6971														
	05	NOR GATE (32)														
-----																
118100	01	...INGENDERA-GRIND	UE	4								VB	---	ME	TELUB 368-469	17/2,11,13,26
	02	F3317-999546												TELUB 600	ÖVERSYN/REPARATION	
	03	FERRA-03/50841														
	04	NATOE-1430-99-945-1121														
	05	NOR GATE (P32)														
-----																
118200	01	...SKIFTGRIND	UE	3								VB	---	ME	TELUB 368-540	17/2,25,36
	02	F3317-999869												TELUB 600	ÖVERSYN/REPARATION	
	03	FERRA-03/50961														
	04	NATOE-1430-99-913-6984														
	05	SHIFT GATE (S)														
-----																
118300	01	...INGENDERA-GRIND	UE	2								VB	---	ME	TELUB 368-415	17/14,15
	02	F3317-999866												TELUB 600	ÖVERSYN/REPARATION	
	03	FERRA-03/50996														
	04	NATOE-1430-99-913-6982														
	05	NOR GATE (65)														
-----																
118400	01	...INGENDERA-GRIND	UE	3								VB	---	ME	TELUB 368-606	17/16,18,28
	02	F3317-999854												TELUB 600	ÖVERSYN/REPARATION	
	03	FERRA-03/51412														
	04	NATOE-1430-99-913-6972														
	05	NOR GATE (10)														
-----																
118430	01	...VIPPA M TRE INGANG	UE	11								VB	---	ME	TELUB 368-544	17/20-24,30-35
	02	F3317-999862												TELUB 600	ÖVERSYN/REPARATION	
	03	FERRA-03/51041														
	04	NATOE-1430-99-913-9447														
	05	FLIP FLOP TRIPLE ENTRY														

Adress Rad	Materielidentifiering	Ue	Antal / Version			Intervall/Tillfälle		Atg. på	Huvud- vat	Föreskrift	Arbetsvolym (Manntimmar)	Anteckning
			1	2	3	Drift	För- varing					
118460 01	...INGENDERA-GRIND	UE	5			VB	----	ME	TELUB 368-409	TELUB 368-409	1773,5,6,8,9	
02	F3317-999818								TELUB 600	ÖVERSYN/REPARATION		
03	FERRA-03/53347											
04	NATOE-1430-99-946-3382											
05	NOR GATE (32F)											
118500 01	..LIKRIKTARENHET	UE	1			VB	----	ME	TELUB 368-403	TELUB 368-403	EMHET AZA	
02	F3317-000972								TELUB 600	ÖVERSYN/REPARATION	ALT ADR 118600	
03	FERRA-03/60055-05											
04	POWER SUPPLY											
118600 01	..LIKRIKTARENHET	UE	1			VB	----	ME	TELUB 368-403	TELUB 368-403	EMHET AZA	
02	F3317-000973								TELUB 600	ÖVERSYN/REPARATION	ALT ADR 118500	
03	FERRA-03/60056-05											
04	POWER SUPPLY											
118700 01	...LIKRIKTARE	SUE	1			VB	----	ME	TELUB 368-626	TELUB 368-626		
02	F3317-000970								TELUB 600	ÖVERSYN/REPARATION		
03	FERRA-03/53608											
04	COMPONENT BOARD ASSEM-											
05	BLY											
118800 01	--MANÖVERPANEL	--	1			VB	----	BE	TELUB	REPARATION		
02	F3317-999874								TELUB 600			
03	FERRA-03/56503-05											
04	PANEL MONITOR CONTROL											
118900 01	...STRÖMFÖRSÖRJNENHET	UE	1			VB	----	ME	TELUB 368-572	TELUB 368-572	FÖR INDIKATOR-	
02	F3317-999917								TELUB 600	ÖVERSYN/REPARATION	REGISTER	
03	FERRA-03/50401											
04	NATOE-1430-99-970-7356											
05	POWER SUPPLY											

Adress	Rad	Materielidentiflering	Ue	Antal / Version					Intervall/Tillfälle		Åtg. på	Huvud-vst	Föreskrift		Anteckning		
				1	2	3	4	5	6	7			8	9		Drift	För-varing
		0A CENTRALENHET A3															
119000	01	..PROGRAMBRICKA	UE	68													
	02	F3317-000428															
	03	FERRA-03/59898															
	04	NATOE-1430-99-957-3300															
	05	TRAY PLUGBOARD															
119100	01	..LÄSFÖRSTÄRKARE	UE	3													SPAR 3,20,59
	02	F3317-998858															
	03	FERRA-03/55492															
	04	NATOE-1430-99-950-7667															
	05	TRAY HEAD AMP READ UNIT															
119200	01	..UTGANGSFÖRSTÄRKARE	UE	1													
	02	F3317-998857															
	03	FERRA-03/55493															
	04	NATOE-1430-99-950-7666															
	05	TRAY HEAD AMP OUTPUT															
	06	UNIT															
119300	01	..DRIVFÖRSTÄRKARE (+)	UE	2													SPAR 37,38
	02	F3317-998856															
	03	FERRA-03/55437															
	04	NATOE-1430-99-950-7668															
	05	TRAY AMPLIFIER DRIVE															
119400	01	..DRIVFÖRSTÄRKARE (-)	UE	2													SPAR 57
	02	F3317-998855															
	03	FERRA-03/55438															
	04	NATOE-1430-99-950-7669															
	05	TRAY AMPLIFIER DRIVE															
119500	01	MATINGSRACK 0															
	02	..KORTFACK 01															
	03	F3317-999831															
	04	FERRA-03/53043															
		BOX 01															

Adress Rad	Materielidentifiering	Ue	Antal / Version				Intervall/Tillfälle		Åtg. på	Huvud- vst	Föreskrift		Anteckning	
			1	2	3	4	5	6			7	8		9
119600 01	...STORME	UE	1						VB	---	BE	TELUB	REPARATION	
02	F3317-999838										TELUB	600	REPARATION	
03	FERRA-03/52943								VB		ME	TELUB	368-627	
04	NATOE-1430-99-945-4113										TELUB		ÖVERSYN	
05	BOX WIRED													
-----														
119700 01	...IMMATRIS	UE	6						VB	---	ME	TELUB	TELUB 368-545	01/2-7
02	F3317-999825										TELUB	600	ÖVERSYN/REPARATION	
03	FERRA-03/53056													
04	NATOE-1430-99-945-8289													
-----														
119800 01	..KORTFACK 02	--	1						VB	---	BE	TELUB	REPARATION	
02	F3317-999830										TELUB	600	REPARATION	
03	FERRA-03/53044													
04	NATOE-1430-99-947-5089													
05	BOX WIRED													
-----														
119900 01	...STORME	--	1						VB	---	BE	TELUB	REPARATION	
02	F3317-999837										TELUB	600	REPARATION	
03	FERRA-03/52944													
04	NATOE-1430-99-945-4112													
05	BOX WIRED													
-----														
120000 01	...VIPPA M ENKELINGANG	UE	6						VB	---	ME	TELUB	TELUB 368-536	01/9-11,14-16
02	F3317-999872										TELUB	600	ÖVERSYN/REPARATION	
03	FERRA-03/50940													
04	NATOE-1430-99-913-6977													
05	FLIP FLOP SINGLE ENTRY													
-----														
120100 01	...INGEMDERA-GRIND	UE	8						VB	---	ME	TELUB	TELUB 368-408	01/12,18-24
02	F3317-999870										TELUB	600	ÖVERSYN/REPARATION	
03	FERRA-03/50955													
04	NATOE-1430-99-913-6971													
05	NOR GATE (32)													

Adress	Rad	Materielidentiflering	Ue	Antal / Version				Intervall/Tillfälle		Atg. på	Huvud-vst	Föreskrift	Arbetsvolym (Mantimmar)	Anteckning
				1	2	3	5	6	8					
120200	01	...INGENDERA-GRIND	UE	9					VB	---	ME	TELUB TELUB 368-469	02/1-8,27	
	02	F3317-999546									TELUB 600	ÖVERSYN/REPARATION		
	03	FERRA-03/50841												
	04	NATOE-1430-99-945-1121												
	05	NOR GATE (P32)												
120300	01	...SKIFTGRIND	UE	1					VB	---	ME	TELUB TELUB 368-540		
	02	F3317-999869									TELUB 600	ÖVERSYN/REPARATION		
	03	FERRA-03/50961												
	04	NATOE-1430-99-913-6984												
	05	SHIFT GATE (S)												
120400	01	...INGENDERA-GRIND	UE	2					VB	---	ME	TELUB TELUB 368-471	01/25,26	
	02	F3317-999851									TELUB 600	ÖVERSYN/REPARATION		
	03	FERRA-03/51885												
	04	NATOE-1430-99-913-6985												
	05	NOR GATE (P44)												
120500	01	...INGENDERA-GRIND	UE	1					VB	---	ME	TELUB TELUB 368-418		
	02	F3317-999865									TELUB 600	ÖVERSYN/REPARATION		
	03	FERRA-03/50998												
	04	NATOE-1430-99-913-6968												
	05	NOR GATE (76)												
120600	01	...KORTATTRAPP	UE	9					VB	---	ME	TELUB TELUB REPARATION		
	02	F3317-999914												
	03	FERRA-03/50559												
	04	NATOE-1430-99-913-4389												
	05	DUMMY COMPUTER MODULE												
120700	01	...KORTFACK 03	---	1					VB	---	BE	TELUB TELUB REPARATION		
	02	F3317-999829												
	03	FERRA-03/53045												
	04	NATOE-1430-99-947-5093												
	05	BOX 03												

Adress	Rad	Materielldentifiering	Ue	Antal / Version				Intervall/Tillfälle		Atg. på	Huvud- vst	Föreskrift	Arbetsvolym (Mantimmar)	Anteckning
				1	2	3	4	5	6					
120800	01	...STOMME	--	1					VB	---	BE	TELUB		
	02	F3317-999836									TELUB	600	REPARATION	
	03	FERRA-03/52945												
	04	NATOE-1430-99-945-4111												
	05	BOX WIRED												
120900	01	...VIPPA M ENKELINGANG	UE	14					VB	---	ME	TELUB	TELUB 368-536	03/1,3-5,8,10-
	02	F3317-999872									TELUB	600	ÖVERSYN/REPARATION	12,15,16,19,21
	03	FERRA-03/50940												22,35
	04	NATOE-1430-99-913-6977												
	05	FLIP FLOP SINGLE ENTRY												
121000	01	...INGENDERA-GRIND	UE	2					VB	---	ME	TELUB	TELUB 368-408	03/23,24
	02	F3317-999870									TELUB	600	ÖVERSYN/REPARATION	
	03	FERRA-03/50955												
	04	NATOE-1430-99-913-6971												
	05	NOR GATE (32)												
121100	01	...INGENDERA-GRIND	UE	5					VB	---	ME	TELUB	TELUB 368-469	03/3,6,7,9,20
	02	F3317-999546									TELUB	600	ÖVERSYN/REPARATION	
	03	FERRA-03/50841												
	04	NATOE-1430-99-945-1121												
	05	NOR GATE (P32)												
121200	01	...SKIFTGRIND	UE	3					VB	---	ME	TELUB	TELUB 368-540	03/26-28
	02	F3317-999869									TELUB	600	ÖVERSYN/REPARATION	
	03	FERRA-03/50961												
	04	NATOE-1430-99-913-6984												
	05	SHIFT GATE (S)												
121300	01	...INGENDERA-GRIND	UE	3					VB	---	ME	TELUB	TELUB 368-411	03/31-33
	02	F3317-999871									TELUB	600	ÖVERSYN/REPARATION	
	03	FERRA-03/50949												
	04	NATOE-1430-99-913-6980												
	05	NOR GATE (44)												

Adress	Rad	Materielidentifiering	Ue	Antal / Version			Intervall/Tillfälle		Agg. på	Huvud-vst	Föreskrift	Arbetsvolym (Mantimmar)	Anteckning
				1	2	3	Drift	För-varing					
121400	01	...INGENDERA-GRIND	UE	1			VB	---	ME	TELUB	TELUB 368-419		
	02	F3317-999864							TELUB	TELUB 600	ÖVERSYN/REPARATION		
	03	FERRA-03/51000											
	04	NATOE-1430-99-913-6967											
	05	NOR GATE (93)											
121500	01	...INGENDERA-GRIND	UE	2			VB	---	ME	TELUB	TELUB 368-406		03/30,34
	02	F3317-999854							TELUB	TELUB 600	ÖVERSYN/REPARATION		
	03	FERRA-03/51412											
	04	NATOE-1430-99-913-6972											
	05	NOR GATE (10)											
121600	01	...DF-OMVANDLARE	UE	1			VB	---	ME	TELUB	TELUB 368-560		
	02	F3317-999861							TELUB	TELUB 600	ÖVERSYN/REPARATION		
	03	FERRA-03/51107											
	04	NATOE-1430-99-945-8297											
	05	CONVERTER DIGITAL TO											
	06	FREQUENCY (DF2)											
121700	01	...DF-OMVANDLARE	UE	2			VB	---	ME	TELUB	TELUB 368-628		03/13,17
	02	F3317-999841							TELUB	TELUB 600	ÖVERSYN/REPARATION		
	03	FERRA-03/52107											
	04	NATOE-1430-99-946-3374											
	05	CONVERTER DIGITAL TO											
	06	FREQUENCY (SE1)											
121800	01	...DF-OMVANDLARE	UE	2			VB	---	ME	TELUB	TELUB 368-534		03/14,18
	02	F3317-999840							TELUB	TELUB 600	ÖVERSYN/REPARATION		
	03	FERRA-03/52108											
	04	NATOE-1430-99-946-3346											
	05	CONVERTER DIGITAL TO											
	06	FREQUENCY (SE2)											
121900	01	...OMKOPPLARKORT	UE	1			VB	---	ME	TELUB	TELUB 368-538		
	02	F3317-999763							TELUB	TELUB 600	ÖVERSYN/REPARATION		
	03	FERRA-03/54320											
	04	NATOE-1430-99-945-4114											
	05	ELECTRONIC SWITCH (RL)											

Adress	Rad	Materielidentifiering	Ue	Antal			Intervall/Tiitfälle		Åtg. på	Huvud-vst	Föreskrift	Arbetsvolym (Mantimmar)	Anteckning
				1	2	3	Drift	För-varing					
122000	01	...KORTFACK 04	--	1			VB	---	BE	TELUB	REPARATION		
	02	F3317-999828							TELUB	600			
	03	FERRA-03/55582-05											
	04	BOX 04											
122100	01	...STOMME	--	1			VB	---	BE	TELUB	REPARATION		
	02	F3317-999835							TELUB	600			
	03	FERRA-03/55572											
	04	BOX WIRED											
122200	01	...VIPPA M ENKELINGANG	UE	10			VB	---	ME	TELUB	368-536		04/1,2,5,6,9-11,22,23,29
	02	F3317-999872							TELUB	600	ÖVERSYN/REPARATION		
	03	FERRA-03/50940											
	04	NATOE-1430-99-913-6977											
	05	FLIP FLOP SINGLE ENTRY											
122300	01	...INGENDERA-GRIND	UE	4			VB	---	ME	TELUB	368-469		04/12,13,24,25
	02	F3317-999546							TELUB	600	ÖVERSYN/REPARATION		
	03	FERRA-03/50841											
	04	NATOE-1430-99-945-1121											
	05	NOR GATE (P32)											
122400	01	...SKIFTGRIND	UE	3			VB	---	ME	TELUB	368-540		04/26-28
	02	F3317-999869							TELUB	600	ÖVERSYN/REPARATION		
	03	FERRA-03/50961											
	04	NATOE-1430-99-913-6984											
	05	SHIFT GATE (S)											
122500	01	...KORTATTRAPP	UE	7			VB	---	ME	TELUB	REPARATION		
	02	F3317-999914							TELUB	600			
	03	FERRA-03/50559											
	04	NATOE-1430-99-913-4389											
	05	DUMMY COMPUTER MODULE											



Adress	Rad	Materialidentifiering	Ue	Antal / Version			Intervall/Tillfälle		Atg. på	Huvud-vst	Föreskrift	Arbetsvolym (Mantimmar)	Anteckning
				1	2	3	Drift	För- varing					
122600	01	...GRINDKORT	UE	10			VB	---	ME	TELUB	TELUB 368-547		04/7,8,14-21
	02	F3317-999547							TELUB	600	ÖVERSYN/REPARATION		
	03	FERRA-03/50322											
	04	NATOE-1430-99-945-8290											
	05	GATE ELECTRONIC (PT/2)											
122700	01	...DIAN-OMVANDLARE	UE	1			VB	---	ME	TELUB	TELUB 368-557		
	02	F3317-999805							TELUB	600	ÖVERSYN/REPARATION		
	03	FERRA-03/53779											
	04	NATOE-1430-99-944-7871											
	05	TRANSISTOR DIGITAL ANA-											
	06	LOGUE SW (DC1)											
122800	01	...DIAN-OMVANDLARE	UE	1			VB	---	ME	TELUB	TELUB 368-557		
	02	F3317-999804							TELUB	600	ÖVERSYN/REPARATION		
	03	FERRA-03/53780											
	04	NATOE-1430-99-944-7872											
	05	TRANSISTOR DIGITAL ANA-											
	06	LOGUE SW (DC2)											
122900	01	...KORTFACK 05	---	1			VB	---	BE	TELUB	REPARATION		
	02	F3317-999827							TELUB	600			
	03	FERRA-03/53047											
	04	NATOE-1430-99-947-5099											
	05	BOX 05											
123000	01	...STOMME	---	1			VB	---	BE	TELUB	REPARATION		
	02	F3317-999834							TELUB	600			
	03	FERRA-03/52947											
	04	NATOE-1430-99-945-4109											
	05	BOX WIRED											
123100	01	...VIPPA M ENKELINGÅNG	UE	10			VB	---	ME	TELUB	TELUB 368-536		05/17-19,22-24 27,28,30,31
	02	F3317-999872							TELUB	600	ÖVERSYN/REPARATION		
	03	FERRA-03/50940											
	04	NATOE-1430-99-913-6977											
	05	FLIP FLOP SINGLE ENTRY											

Adress	Rad	Materiellidentifiering	Ue	Antal / Version			Intervall/Tillfälle		Åtg. på	Huvud- vst	Föreskrift	Anteckning	
				1	2	3	Drift	För- varing				Åtgärd av i fred krig	Arbetsvolym (Mantimmar)
123200	01	...INGENDERA-GRIND	UE	7			VB	---	ME	TELUB	TELUB 368-608	05/20,21,25,26	
	02	F3317-999870							TELUB	600	ÖVERSYN/REPARATION	29,32,33	
	03	FERRA-03/50955											
	04	NATOE-1430-99-913-6971											
	05	NOR GATE (32)											
-----													
123300	01	...KORTATRAPP	UE	3			VB	---	ME	TELUB	REPARATION		
	02	F3317-999914							TELUB	600			
	03	FERRA-03/50559											
	04	NATOE-1430-99-913-6389											
	05	DUMMY COMPUTER MODULE											
-----													
123400	01	...DIAN-OMVANDLARE	UE	8			VB	---	ME	TELUB	TELUB 368-654	05/1,3,5,7-9,	
	02	F3317-999822							TELUB	600	ÖVERSYN/REPARATION	11,13,15	
	03	FERRA-03/53211											
	04	NATOE-1430-99-945-4115											
	05	CONVERTER DIGITAL TO											
	06	ANALOGUE (YCI)											
-----													
123500	01	...DF-OMVANDLARE	UE	8			VB	---	ME	TELUB	TELUB 368-534	05/2,4,6,8,10,	
	02	F3317-999840							TELUB	600	ÖVERSYN/REPARATION	12,14,16	
	03	FERRA-03/52108											
	04	NATOE-1430-99-946-3346											
	05	CONVERTER DIGITAL TO											
	06	FREQUENCY (SE2)											
-----													
123600	01	...KORTFACK 06	--	1			VB	---	BE	TELUB	REPARATION		
	02	F3317-999826							TELUB	600			
	03	FERRA-03/56238											
	04	NATOE-1430-99-952-4873											
	05	BOX 06											
-----													
123700	01	...STOMME	--	1			VB	---	BE	TELUB	REPARATION		
	02	F3317-999833							TELUB	600			
	03	FERRA-03/56240											
	04	BOX WIRED											

Adress	Rad	Materielldentifiering	Ue	Antal / Version			Intervall/Tillfälle		Atg. på	Huvud- vst	Föreskrift	Anteckning	
				1	2	3	Drift	För- varing				Arbetsvolym (Mantimmar)	
123800	01	...VIPPA M ENKELINGANG	UE	3			VB	---	ME	TELUB	TELUB 368-536	0673,4,11	
	02	F3317-999872							TELUB	600	ÖVERSYN/REPARATION		
	03	FERRA-03/50940											
	04	NATOE-1430-99-913-6977											
	05	FLIP FLOP SINGLE ENTRY											
123900	01	...VIPPA M TRE INGRANG	UE	2			VB	---	ME	TELUB	TELUB 368-512	0676,7	
	02	F3317-999824							TELUB	600	ÖVERSYN/REPARATION		
	03	FERRA-03/50622											
	04	NATOE-1430-99-913-7366											
	05	FLIP FLOP TRIPLE ENTRY											
124000	01	...INGENDERA-GRIND	UE	4			VB	---	ME	TELUB	TELUB 368-408	0672,5,12,35	
	02	F3317-999870							TELUB	600	ÖVERSYN/REPARATION		
	03	FERRA-03/50955											
	04	NATOE-1430-99-913-6971											
	05	NOR GATE (32)											
124100	01	...SKIFTGRIND	UE	1			VB	----	ME	TELUB	TELUB 368-540		
	02	F3317-999869							TELUB	600	ÖVERSYN/REPARATION		
	03	FERRA-03/50961											
	04	NATOE-1430-99-913-6984											
	05	SHIFT GATE (S)											
124200	01	...INGENDERA-GRIND	UE	2			VB	---	ME	TELUB	TELUB 368-471	06732,33	
	02	F3317-999851							TELUB	600	ÖVERSYN/REPARATION		
	03	FERRA-03/51885											
	04	NATOE-1430-99-913-6985											
	05	NOR GATE (P44)											
124300	01	...INGENDERA-GRIND	UE	1			VB	----	ME	TELUB	TELUB 368-415		
	02	F3317-999866							TELUB	600	ÖVERSYN/REPARATION		
	03	FERRA-03/50996											
	04	NATOE-1430-99-913-6982											
	05	NOR GATE (65)											

Adress	Rad	Materielidentiflering	Ue	Antal / Version			Intervall/Tillfälle		Åtg. på	Huvud- vst	Föreskrift	Arbetsvolyms (Mantlimmar)	Anteckning
				1	2	3	Drift	För- varing					
124400	01	...INGENDERA-GRIND	UE	1			VB	---	ME	TELUB	TELUB 368-406		
	02	F3317-999854							TELUB	600	ÖVERSYN/REPARATION		
	03	FERRA-03/51412											
	04	NATOE-1430-99-913-6972											
	05	NOR GATE (10)											
124500	01	...OMKOPPLARKORT	UE	1			VB	---	ME	TELUB	TELUB 368-629		
	02	F3317-999842							TELUB	600	ÖVERSYN/REPARATION		
	03	FERRA-03/55535											
	04	NATOE-1430-99-952-4482											
	05	ELECTRONIC SWITCH (ES)											
124600	01	...MOTSTANDSKORT	UE	1			VB	---	ME	TELUB	TELUB 368-546		
	02	F3317-999843							TELUB	600	ÖVERSYN/REPARATION		
	03	FERRA-03/51977											
	04	NATOE-1430-99-945-8291											
	05	RESISTOR ASSEMBLY (R)											
124700	01	...FÖRSTÄRKARE	UE	4			VB	---	ME	TELUB	TELUB 368-440		0679, 14, 16, 24
	02	F3317-999844							TELUB	600	ÖVERSYN/REPARATION		
	03	FERRA-03/51973											
	04	NATOE-1430-99-945-4117											
	05	AMPLIFIER ASSY DC (DCA)											
124800	01	...DIAN-ÖRVANDLARE	UE	8			VB	---	ME	TELUB	TELUB 368-454		0678, 13, 17, 20, 23, 25, 28, 31
	02	F3317-999859							TELUB	600	ÖVERSYN/REPARATION		
	03	FERRA-03/51212											
	04	NATOE-1430-99-914-7197											
	05	CONV DIGITAL TO ANALO-											
	06	GUE D1 (SD1)											
124900	01	...DIAN-ÖRVANDLARE	UE	4			VB	---	ME	TELUB	TELUB 368-655		06721, 22, 26, 27
	02	F3317-999858							TELUB	600	ÖVERSYN/REPARATION		
	03	FERRA-03/51214											
	04	NATOE-1430-99-914-7195											
	05	CONV DIGITAL TO ANALO-											
	06	GUE D2 (SD2)											

Adress	Rad	Materielidentifiering	Ue	Antal / Version					Intervall/Tillfälle		Åtg. på	Huvud- vst	Föreskrift	Arbetsvolym (Mantlimmar)	Anteckning
				1	2	3	4	5	6	7					
125000	01	...DIAN-OMVANDLARE	UE	2											06/18,30
	02	F3317-999856													
	03	FERRA-03/51325													
	04	NATOE-1430-99-914-7194													
	05	CONV DIGITAL TO ANALO-													
	06	GUE B1 (SB1)													
125100	01	...DIAN-OMVANDLARE	UE	2											06/19,29
	02	F3317-999855													
	03	FERRA-03/51327													
	04	NATOE-1430-99-914-7196													
	05	CONV DIGITAL TO ANALO-													
	06	GUE B2 (SB2)													
125200	01	...KORTFACK 07	--	1											
	02	F3317-999759													
	03	FERRA-03/54884-05													
	04	BOX 07													
125300	01	...STOMME	--	1											
	02	F3317-999550													
	03	FERRA-03/54883-05													
	04	BOX WIRED													
125400	01	...VIPPA M ENKELINGANG	UE	15											07/1,2,5-7, 9-11,14-16,18, 19,23,24
	02	F3317-999872													
	03	FERRA-03/50940													
	04	NATOE-1430-99-913-6977													
	05	FLIP FLOP SINGLE ENTRY													
125500	01	...INGEMBERA-GRIND	UE	5											07/3,4,20,21, 25
	02	F3317-999870													
	03	FERRA-03/50955													
	04	NATOE-1430-99-913-6971													
	05	NOR GATE (32)													

Adress	Röd	Materialidentifiering	Antal		Version		Intervall/Tiitfälle		Atg. på	Huvud-vst	Föreskrift	Arbetsvolym (Mantimmar)	Anteckning	
			Ue	Uc	1	2	3	4						5
125600	01	...SKIFTGRIND	UE	3			VB	---	ME	TELUB	TELUB 368-540		07/26-28	
	02	F3317-999869							TELUB	600	ÖVERSYN/REPARATION			
	03	FERRA-03/50961												
	04	MATOE-1430-99-913-6984												
	05	SHIFT GATE (S)												
125700	01	...DF-ORVAMLARE	UE	1			VB	---	ME	TELUB	TELUB 368-482			
	02	F3317-999860							TELUB	600	ÖVERSYN/REPARATION			
	03	FERRA-03/51108												
	04	MATOE-1430-99-945-8288												
	05	CONV DIGITAL TO FRE-												
	06	QUENCY (DF3)												
125800	01	...OMKOPPLARKORT	UE	2			VB	---	ME	TELUB	TELUB 368-427		07/32,33	
	02	F3317-999823							TELUB	600	ÖVERSYN/REPARATION			
	03	FERRA-03/53140												
	04	MATOE-1430-99-944-7869												
	05	DIGITIZER SWITCH (MS)												
125900	01	...BAMPASSFILTER	UE	3			VB	---	ME	TELUB	TELUB 368-562		07/29-31	
	02	F3317-999728							TELUB	600	ÖVERSYN/REPARATION			
	03	FERRA-17/56037												
	04	MATOE-1430-99-952-4481												
	05	DIGITIZER SWITCH (MS)												
126000	01	...OMKOPPLARKORT	UE	4			VB	---	ME	TELUB	TELUB 368-538		07/8, 12, 13, 17	
	02	F3317-999763							TELUB	600	ÖVERSYN/REPARATION			
	03	FERRA-03/54320												
	04	MATOE-1430-99-945-4114												
	05	ELECTRONIC SWITCH (RL)												
126100	01	...SPÄNNINGSSTAB	UE	1			VB	---	ME	TELUB	TELUB 368-565			
	02	F3317-999807							TELUB	600	ÖVERSYN/REPARATION			
	03	FERRA-03/53548												
	04	MATOE-1430-99-944-7870												
	05	STABILIZER VOLTAGE (DSS)												

Adress	Rad	Materielidentifikation	Ue	Antal / Version			Intervall/Tillfälle		Alg. Huvud- på vst	Föreskrift	Arbetsvolym (Mantimmar)	Anteckning
				1	2	3	Drift	För- varing				
126200	01	...KORTATTRAPP	UE	2			VB	----	ME	TELUB		
	02	F3317-999914							TELUB	600		REPARATION
	03	FERRA-03/50559										
	04	NATOE-1430-99-913-4389										
	05	DUMMY COMPUTER MODULE										
-----												
126300	01	..KORTFACK 08	--	1			VB	----	BE	TELUB		
	02	F3317-999760							TELUB	600		REPARATION
	03	FERRA-03/54833-05										
	04	BOX 08										
-----												
126400	01	...STORME	--	1			VB	----	BE	TELUB		
	02	F3317-999761							TELUB	600		REPARATION
	03	FERRA-03/54839-05										
	04	BOX WIRED										
-----												
126500	01	...VIPPA M ENKELINGANG	UE	11			VB	----	ME	TELUB		08/8,12,14,16,
	02	F3317-999872							TELUB	600		24,26-28,30-32
	03	FERRA-03/50940										
	04	NATOE-1430-99-913-6977										
	05	FLIP FLOP SINGLE ENTRY										
-----												
126600	01	...INGENDERA-GRIND	UE	2			VB	----	ME	TELUB		08/6,35
	02	F3317-999870							TELUB	600		
	03	FERRA-03/50955										
	04	NATOE-1430-99-913-6971										
	05	NOR GATE (32)										
-----												
126700	01	...SKIFTGRIND	UE	3			VB	----	ME	TELUB		08/10,23,25
	02	F3317-999869							TELUB	600		
	03	FERRA-03/50961										
	04	NATOE-1430-99-913-6984										
	05	SHIFT GATE (S)										

Adress	Rad	Materialidentifiering	Ue	Antal / Version				Interval/Tillfälle		Atg. på	Huvud- vst	Föreskrift	Arbetsvolym (Mantimmar)	Anteckning
				1	2	3	4	5	6					
126800	01	...VIPPA M TRE INGRNG	UE	1					VB	----	ME	TELUB 368-512		
	02	F3317-999924									TELUB 600	ÖVERSYN/REPARATION		
	03	FERRA-03/50622												
	04	NATOE-1430-99-913-7366												
	05	FLIP FLOP TRIPLE ENTRY												
126900	01	...KORTATTRAPP	UE	8					VB	----	ME	TELUB REPARATION		
	02	F3317-999914												
	03	FERRA-03/50559												
	04	NATOE-1430-99-913-4389												
	05	BUMMY COMPUTER MODULE												
127000	01	...INGENDERA-GRIND	UE	2					VB	----	ME	TELUB 368-406		08/5,15
	02	F3317-999854												
	03	FERRA-03/51412												
	04	NATOE-1430-99-913-6972												
	05	NOR GATE (10)												
127100	01	...IMDATAKORT	UE	1					VB	----	ME	TELUB 368-564		
	02	F3317-999809												
	03	FERRA-03/55555												
	04	INPUT SYNCH SIGNAL AND												
	05	TRIGGER (SST)												
127200	01	...MULTIVIBRATORKORT	UE	1					VB	----	ME	TELUB 368-568		
	02	F3317-999764												
	03	FERRA-03/54313												
	04	NATOE-1430-99-970-5945												
	05	MULTIVIBRATOR (2MV)												
127300	01	...FÖRDRÖJNINGSKRETS	UE	1					VB	----	ME	TELUB 368-563		
	02	F3317-999808												
	03	FERRA-03/53451												
	04	NATOE-1430-99-970-1762												
	05	SYNCH AND DELAY UNIT												



Adress Rad	Materielldentifiering	Ue	Antal / Version				Intervall/Tillfälle		Huvud- vst	Föreskrift		Anteckning					
			1	2	3	4	5	6		7	8		9	Drift	För- varing	Åtgärd fred	Åtgärd krig
127400 01	...INGENDERA-GRIND	UE	1					VB	---	ME	TELUB 368-422						
02	F3317-999867									TELUB 600	ÖVERSYN/REPARATION						
03	FERRA-03/50994																
04	NATOE-1430-99-913-6983																
05	NOR GATE (13)																
127500 01	...OMKOPPLARKORT	UE	3					VB	---	ME	TELUB 368-538						08/29,33,36
02	F3317-999763									TELUB 600	ÖVERSYN/REPARATION						
03	FERRA-03/54320																
04	NATOE-1430-99-945-4114																
05	SWITCH ELECTRONIC (RL)																
127600 01	..KORTFACK 09	--	1					VB	---	BE	TELUB						
02	F3317-999757									TELUB 600	REPARATION						
03	FERRA-03/54887-05																
04	BOX 09																
127700 01	...STOMME	--	1					VB	---	BE	TELUB						
02	F3317-999758									TELUB 600	REPARATION						
03	FERRA-03/54886-05																
04	BOX WIRED																
127800 01	...VIPPA M ENKELINGRANG	UE	13					VB	---	ME	TELUB 368-536						09/1-3,5-7,17, 19-21,23,24,30
02	F3317-999872									TELUB 600	ÖVERSYN/REPARATION						
03	FERRA-03/50940																
04	NATOE-1430-99-913-6977																
05	FLIP FLOP SINGLE ENTRY																
127900 01	...INGENDERA-GRIND	UE	9					VB	---	ME	TELUB 368-408						09/9,10,12,14, 15,18,31,32,35
02	F3317-999870									TELUB 600	ÖVERSYN/REPARATION						
03	FERRA-03/50955																
04	NATOE-1430-99-913-6971																
05	NOR GATE (32)																

Adress	Rad	Materielidentiflering	Uo	Antal / Version					Intervall/Tillfälle		Huvud- vst	Föreskrift	Arbetavolyms (Mantimmar)	Anteckning	
				1	2	3	4	5	6	7					8
128000	01	...INGENDERA-GRIND	UE	1						VB	---	ME TELUB 600	TELUB 368-469 ÖVERSYN/REPARATION		
	02	F3317-999546													
	03	FERRA-03/50841													
	04	NATOE-1430-99-945-1121													
	05	NOR GATE (P32)													
128100	01	...SKIFTGRIND	UE	3						VB	---	ME TELUB 600	TELUB 368-540 ÖVERSYN/REPARATION		09/4,16,25
	02	F3317-999869													
	03	FERRA-03/50961													
	04	NATOE-1430-99-913-6984													
	05	SHIFT GATE (S)													
128200	01	...INGENDERA-GRIND	UE	4						VB	---	ME TELUB 600	TELUB 368-411 ÖVERSYN/REPARATION		09/8,11,13,34
	02	F3317-999871													
	03	FERRA-03/50949													
	04	NATOE-1430-99-913-6980													
	05	NOR GATE (44)													
128300	01	...INGENDERA-GRIND	UE	1						VB	---	ME TELUB 600	TELUB 368-415 ÖVERSYN/REPARATION		
	02	F3317-999866													
	03	FERRA-03/50996													
	04	NATOE-1430-99-913-6982													
	05	NOR GATE (65)													
128400	01	...INGENDERA-GRIND	UE	1						VB	----	ME TELUB 600	TELUB 368-419 ÖVERSYN/REPARATION		
	02	F3317-999864													
	03	FERRA-03/51000													
	04	NATOE-1430-99-913-6967													
	05	NOR GATE (93)													
128500	01	...INGENDERA-GRIND	UE	1						VB	----	ME TELUB 600	TELUB 368-471 ÖVERSYN/REPARATION		
	02	F3317-999851													
	03	FERRA-03/51885													
	04	NATOE-1430-99-913-6985													
	05	NOR GATE (P44)													

Adress	Rad	Materielidentiflering	Ue	Antal / Version			Intervall/Tillfälle		Åtg. på	Huvud- vst	Föreskrift	Arbetsvolym (Mantimmar)	Anteckning
				1	2	3	Drift	För- varing					
128600	01	...INGENDERA-GRIND	UE	3			VB	---	ME	TELUB	TELUB 368-406		09/26,27,33
	02	F3317-999854							TELUB	600	ÖVERSYN/REPARATION		
	03	FERRA-03/51412											
	04	NATOE-1430-99-913-6972											
	05	NOR GATE (10)											
-----													
128700	01	..KORTFACK 010	--	1			VB	---	BE	TELUB	REPARATION		
	02	F3317-999762							TELUB	600	REPARATION		
	03	FERRA-03/54832-05											
	04	BOX 010											
-----													
128800	01	...STOMME	--	1			VB	---	BE	TELUB	REPARATION		
	02	F3317-999752							TELUB	600	REPARATION		
	03	FERRA-03/54915-05											
	04	BOX WIRED											
-----													
128900	01	...VIPPA M ENKELINGANG	UE	3			VB	---	ME	TELUB	TELUB 368-536		010/25,30,31
	02	F3317-999872							TELUB	600	ÖVERSYN/REPARATION		
	03	FERRA-03/50960											
	04	NATOE-1430-99-913-6977											
	05	FLIP FLOP SINGLE ENTRY											
-----													
129000	01	...INGENDERA-GRIND	UE	3			VB	---	ME	TELUB	TELUB 368-408		010/24,28,29
	02	F3317-999870							TELUB	600	ÖVERSYN/REPARATION		
	03	FERRA-03/50955											
	04	NATOE-1430-99-913-6971											
	05	NOR GATE (52)											
-----													
129100	01	...SKIFTGRIND	UE	1			VB	---	ME	TELUB	TELUB 368-540		
	02	F3317-999869							TELUB	600	ÖVERSYN/REPARATION		
	03	FERRA-03/50961											
	04	NATOE-1430-99-913-6984											
	05	SHIFT GATE (S)											

Adress	Rad	Materielkontifisering	Ue	Antal			Intervall/Tiinfälle			-Atg- på	Huvud- vst	Föreskrift	Arbetsvolym (Mantimmar)	Anteckning
				1	2	3	Drift	För- varing	Atgärd av i fred					
129200	01	...GRINDKORT	UE	2							ME TELUB TELUB 368-547 TELUB 600 ÖVERSYN/REPARATION		010/32,33	
	02	F3317-999547												
	03	FERRA-03/50322												
	04	MATOE-1430-99-945-8290												
	05	GATE ELECTRONIC (P1/2)												
129300	01	...INGEMBERA-GRIND	UE	1							ME TELUB TELUB 368-469 TELUB 600 ÖVERSYN/REPARATION			
	02	F3317-999546												
	03	FERRA-03/50841												
	04	MATOE-1430-99-945-1121												
	05	MOR GATE (P32)												
129400	01	...INGEMBERA-GRIND	UE	2							ME TELUB TELUB 368-406 TELUB 600 ÖVERSYN/REPARATION		010/26,27	
	02	F3317-999854												
	03	FERRA-03/51412												
	04	MATOE-1430-99-913-6972												
	05	MOR GATE (10)												
129500	01	...KORTATTRAPP	UE	23							ME TELUB TELUB 600 REPARATION			
	02	F3317-999914												
	03	FERRA-03/50559												
	04	MATOE-1430-99-913-4389												
	05	DUMMY COMPUTER MODULE												
129600	01	...MONOSTABIL VIPPA	UE	1							ME TELUB TELUB 368-541 TELUB 600 ÖVERSYN/REPARATION			
	02	F3317-999756												
	03	FERRA-03/54900												
	04	MONOSTABLE FLIP FLOP												
129700	01	...KONSTANTVÄLJARPANEL	---	1							BE TELUB TELUB 600 REPARATION			
	02	F3317-999832												
	03	FERRA-03/56258-05												
	04	PANEL CONSTANT SELECTOR												
	05	INDICATOR												

Adress / Rad	Materielldentifiering	Antal / Version			Intervall/Tillfälle		Avg. på	Huvud- vst	Föreskrift	Arbetsvolym (Mantimmar)	Anteckning
		Ue	1	2	3	Drift					
129800 01	...STRÖMFÖRSÖRJNINGENHET	UE	1			VB	---	ME	TELUB TELUB 368-572		FÖR INDIKATOR-REGISTER
02	F3317-999917							TELUB 600	ÖVERSYN/REPARATION		
03	FERRA-03/50401										
04	MATOE-1430-99-970-7356										
05	POWER SUPPLY										
129900 01	..RELÄPANEL	UE	1			VB	---	ME	TELUB TELUB 368-630		
02	F3317-999755							TELUB 600	ÖVERSYN/REPARATION		
03	FERRA-03/54907-05										
04	PANEL RELAY										
130000 01	..STARTENHET	UE	1			VB	---	ME	TELUB TELUB 368-532		
02	F3317-999803							TELUB 600	ÖVERSYN/REPARATION		
03	FERRA-03/54076										
04	MATOE-1430-99-945-8296										
05	SEQUENCE START UNIT										

Adress Rad	Materialidentifiering	Ue	Antal / Version				Intervall/Tiitfälle		Åtg. på fred	Huvud- vst	Föreskrift		Anteckning
			1	2	3	4	5	6			7	8	
0A	ÖVRIG UTRUSTNING												SE TOMT 857-61
200000 01	.TALGARNITYR	--	2										
02	M2795-066110												
03	FERRA-16/42391												
04	MATOE-5965-99-952-4868												
05	HEAD SET-MICROPHONE												
200100 01	.TALGARNITYRKABEL	UE	1										FÖR DISTRIBUTIONSENHETEN I RACK S
02	F3317-000205												
03	FERRA-17/64631-0S												
04	CABLEFORM												
200200 01	.HANDMIKROTELEFON		1										SE TOMT 857-61
02	M2795-248010												
03	FF -FR48802												
200300 01	.VÄRMEFLÄKT		2										
02	M2843-709010												
03	BRAUN-19TL GRA												
200400 01	.KOLSTYRESLÄCKARE 3KG		2										SE TOMT 873-45
02	M2885-015020												
03	TEMPU-K 3-100												
200500 01	.PULVERSLÄCKARE 12KG		1										SE TOMT 873-45
02	M2885-043020												
03	TEMPU-P 12												