Upph enl TDS 250-000208/-03

Gäller: Armén, Marinen, Flygvapnet

STAB-STAB RADIO M9999-907300
Mottagaranläggning Större

Underhållsplan Materiel

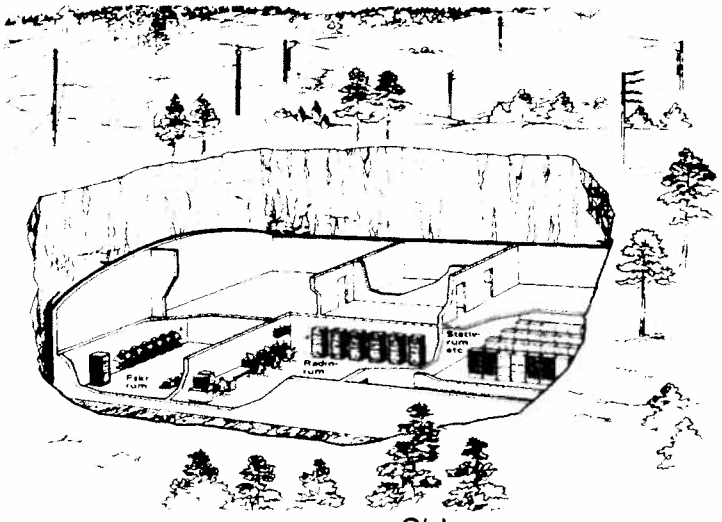

Innehåll Sida

1 Inledning 2
1.1 System-/materielorientering 2
1.2 Materielomfattning 2
1.3 Drifttillstånd/nyttjande i fred 3
1.4 Förvaringsmiljö 3
1.5 Berörda produktionsställen 3
1.6 Allmänna bestämmelser 3
1.7 Reparation i krig 4
1.8 Blockschema för Stab-Stab Radio 5

Underhållstabell
• Speciella bestämmelser 6
• Referenser 6
• Driftsäkerhetsdata 6
• Materiel- och underhållsdata 6

1) Omarbetningen omfattar nya föreskrifter, alt materiel, ändring och borttagning av 4års-intervall.

* Sakändringar har markerats med en asterisk framför aktuell rad.
Nytillkomna enheter har markerats med en asteriskrad under adressen.

Sakhandläggare, ref: *FMV:AuhT/Tom Brofors*
Tekniskt underhållsstöd:

1 Inledning

1.1 System-/materielorientering

Mottagaranläggning större är placerad i stabsplatsens huvudanläggning.

Materielen är fördelad på flera rum i anläggningen, i första hand radiorum och fjärrskriftsrum. Antalet utrustningar är anpassat till behovet av kortvågskanaler.

Trafikavveckling kan ske med radiofjärrskrift (frekvensskift, ARQ), telegrafi och telefoni. Radiofjärrskrift är första alternativ för Stab-Stab Radioförbindelse.

Från mottagaranläggningen manövreras sändarna i sändaranläggningen, som av sekretesskäl finns på annan plats. För radiosändning från huvudanläggningen gäller speciella sekretessbestämmelser, se FA Gpl.

1.2 Materielomfattning

I mottagaranläggning större ingår följande materiel:

- Trafikledarplats Radio (TLR) som är försedd med mottagarstativ med två radiomottagare 722B, MAVE A, Panoramaenhet, Fjärrmanöversändare S, LF-enhet, Manöverväxelstativ med manöverväxel, Övervakningsenhet och MÅN-indikator.

- A1/A3-platser M1 och M2 som innehåller mottagarstativ med Radiomottagare 722B (en M1 och två st M2) och MAVE A.

- F1-platser för radiofjärrskrift med F1-stativ som innehåller Kortvågsmottagare 764, Tonskiftsdemodulator, MAVE F, Fjärrmanöversändare S samt ARQ 302. F1-stativ, som är bestyckat med dessa enheter, kallas 1k (en kanal). Är stativet bestyckat med två mottagarenheter och fördelarenhet kallas stativet för 1kd (diversitet). F1-stativ 2kd är försett med kanaldelare för att ARQ skall kunna betjäna två fjärrskriftsutrustningar samtidigt.

- Tonskiftsdemodulator 1 är endast bestyckad med ett demodulatorkort och används ihop med F1-stativ 1k. Tonskiftsdemodulator 2 är bestyckad med två demodulatorkort och ett diversitetskort (DIVA) och är avsedd för F1-stativ 1kd och 2kd.

- Antennfördelaren innehåller antennfilter, antennförstärkare, antennväljarenhet (AVE) och anslutningsenhet med kraftenhet.

- Fjärrskrivarplats 402/503, som innehåller Remssändare 402, Fjärrskrivmaskin 503MT och Anslutningsenhet.

- Fjärrbetjäningsutrustning med linjeväxel, Tontelegrafutrustning 005, Bfterminal 531 och UK-länk SM705.

- Antenner för KV-radio redovisas i separat UHP-M.

1.3 Drifttillstånd/nyttjande i fred

Materielen är inte i operativt bruk men är beredskapsställd för omedelbart spänningstillslag	Uh-intervall, se • adress 001, kolumn Drift
Ue i förvaring	FU utförs inte

1.4 Förvaringsmiljö

Utbytesenheter, t ex kretskort/motsvarande	Torrluftat kallförråd eller varmförråd. Kretskort skall förvaras i ESD-skyddande förpackningar

1.5 Berörda produktionsställen

Förvaltnings-/underhållsansvarigt produktionsställe inom armén.
Materielförvaltning vid MK.
Teknisk enhet, marktelekontor vid: F4, F10, F16, F21.
Driftgrupp vid anläggning (FN).
Underhållsregemente (BRN).
Telub Växjö (TELUV).

1.6 Allmänna bestämmelser

Allmänna föreskrifter och underhållsdirektiv, se MR F, M7762-900218.

Allmänna föreskrifter för materielunderhåll, se AF ALLM 600-000001.

Läsanvisning för underhållsplan, se AF ALLM 600-000002.

Bestämmelser för materielsäkerhetsskydd, se MATSÄK-A, M7762-000120.

Bestämmelser för materielsäkerhetsskydd, se MATSÄK-M, M7762-250130.

Bestämmelser för materielsäkerhetsskydd, se MATSÄK-FV, M7762-410180.

Allmänna säkerhetsbestämmelser, se FA SÄK, M7745-704102.

Bestämmelser (normer) för transport, vårdmarkering, förpacknings- och förvaringsmetod, se MVIF del 1.

Anvisningar för hantering av ESD-känsliga enheter, se AF EL 100-000001.

Stab-Stab Radio, nertrappning och avveckling, se ELEKTRO M395-KV:28314/94.

1.7 Reparation i krig

Stab-Stab Radio används i krigsorganisationen. Resurser för reparation i krig tilldelas de instanser (koder) som angetts i uh-tabellens fält "K-REP".

Koder, se AF ALLM 600-000003.

1.8 Blockschema för Stab-Stab Radio

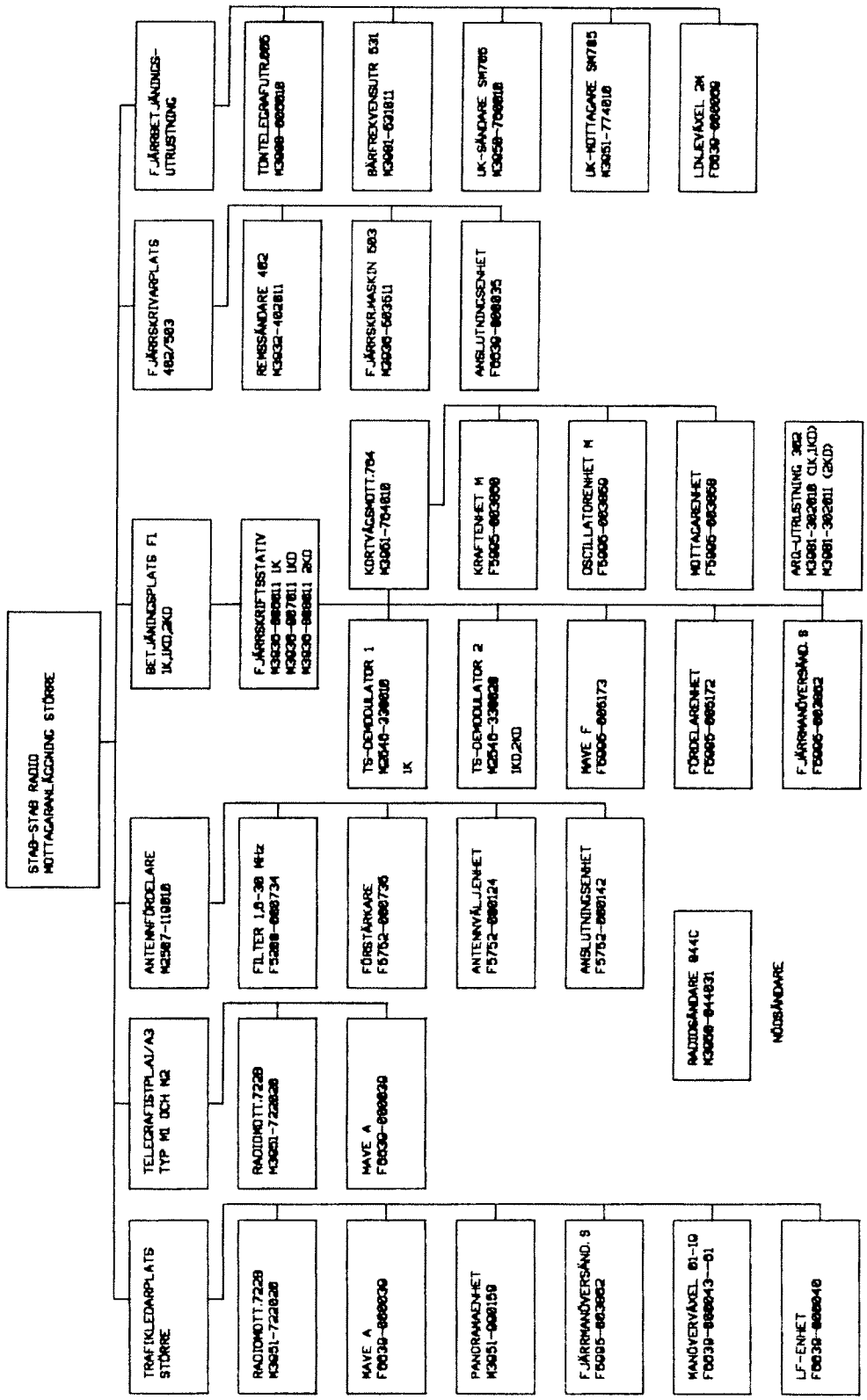

Adress	Rad	Materielidentifiering	Mtrl typ / CV	Antal / Version 1 2 3 4 5 6 7 8 9	Intervall/Tillfälle Drift	Förvaring	Åtg på / Åtg av	TO/Föreskrift / Åtgärd	Uh-kod DIDAS / Arbetsvolym (Mantimmar)	Anteckning

```
01 UNDERHÅLLSPLANLÖSNING
02 ----------------------
03
04 UPPLÄGGNING
05 UNDERHÅLLSÅTGÄRDERNA FÖRDELAS MELLAN UNDERHÅLLSINSTANSERNA ENLIGT FÖLJANDE:
06
07 ANVÄNDARE, BETJÄNINGSFÖRBANDET UTFÖR DAGLIG OCH SÄRSKILD TILLSYN SAMT SMÄRRE REPARATIONER I SAMBAND MED
08 MATERIELENS ANVÄNDANDE.
09
10 SYSTEMLEDARE VID LOKALT PRODUKTIONSSTÄLLE PLANERAR OCH BESTÄLLER SAMT LEDER UNDERHÅLLET.
11
12 MARKTELEVERKSTAD (BRN) UTFÖR GENOM SPECIELLT UTBILDAD PERSONAL TILLSYN (INKLUSIVE MINDRE REPARATIONER OCH
13 BYTE AV UE) ENLIGT LOKALT PRODUKTIONSSTÄLLES BESTÄLLNING.
14
15 TELUB AB, VÄXJÖ UTFÖR ÖVERSYNER OCH GENOMFÖR REPARATIONER AV STÖRRE OMFATTNING ELLER KOMPLEXITET SAMT
16 REPARATIONER AV VISSA UE. TELUB AB LÄMNAR OCKSÅ TEKNISKT SYSTEMSTÖD.
17
18 RESURSFÖRDELNING
19 ----------------
20
21 ORGANISATION
22
23 ANV=BETJÄNINGSFÖRBANDETS OPERATÖR I VISSA FALL TILLSAMMANS MED TEKNIKER.
24
25 FN=I FREDSTID UNDERHÅLLSANSVARIG PERSONAL.
26
27 BRN=MARKTELEVERKSTAD MED RESURSER FÖR UNDERHÅLL AV STAB-STAB RADIO.
28
29 TELUV=TELUB AB, 351 80 VÄXJÖ.
30
31 RESERVMATERIEL
32
33 UTBYTESENHETERNA ÄR REDOVISADE I FLYGETS UE-SYSTEM (UE/F). UE ÄR FÖRDELADE TILL SÅVÄL REGIONAL SOM CENTRAL
34 C-NIVÅ. VID BYTE NYTTJAS I FÖRSTA HAND UE VID REGIONAL C-NIVÅ. FELAKTIGA UE SÄNDS TILL CENTRAL C-NIVÅ FÖR
35 REPARATION. UE REDOVISAS I FÖRDELNINGSPLAN.
36
37 SPECIELLA BESTÄMMELSER
38 ----------------------
39
40 DENNA UNDERHÅLLSPLAN BEHANDLAR STAB-STAB RADIO I FAST MOTTAGARANLÄGGNING STÖRRE.
41
42 ARBETSVOLYM
43
44 I ANGIVEN ARBETSVOLYM INGÅR INTE TID FÖR UPPKOPPLINGAR, RESOR, REPARATIONER ETC UTAN ENDAST TID FÖR TILLSYN
45 ENLIGT UNDERHÅLLSFÖRESKRIFT. TIDERNA ÄR GENOMSNITTLIGA. LOKALA FÖRHÅLLANDEN KAN PÅVERKA ARBETSVOLYMEN.
46
47 TILLSYN
48
49 SYSTEMINRIKTAD GRUNDTILLSYN UTFÖRS TILLSAMMANS MED SÄNDARANLÄGGNING.
50 FUNKTIONSINRIKTAD GRUNDTILLSYN UTFÖRS PÅ MOTTAGNINGS- OCH FJÄRRBETJÄNINGSFUNKTIONERNA VAR FÖR SIG.
51
52 REFERENSER                                  BETECKNING
53 ----------                                  ----------
54
*55 .FSKR TILLSYN                              UF SAMBAND 000-000101
*56 .FSKR TILLSYN                              UF SAMBAND 850-000102
*57 .FSKR TILLSYN                              UF SAMBAND 850-000103
*58 .FSKR TILLSYN                              UF RA 844-000101
 59 .BESKRIVNING DEL 1 HANDHAVANDE             M7786-004680
 60 .BESKRIVNING DEL 1 SYSTEM                  M7786-004660 INNEHÅLLER PUBLIKATIONSÖVERSIKT
 61 .BESKRIVNING DEL 2 SYSTEM                  M7787-003680 INNEHÅLLER PUBLIKATIONSÖVERSIKT
 62 .BESKRIVNING DEL 2 PLATSER                 M7786-003670
 63 .BESKRIVNING DEL 2 APPARATER A1            M7787-003710
 64 .BESKRIVNING DEL 2 APPARATER A2            M7787-003710
 65 .RESERVDELSKATALOG                         M7776-002600
 66 .UE-FÖRDELNINGSPLAN                        SE FASTSTÄLLD PLAN ENLIGT AUH SKRIVELSE

000001 01 MOTTAGARANL STÖRRE      --      X      1DAG   ---   BE   HANDHAVANDEBESKR          M7786-004680
       02 M9999-907300           TELUV                       ANV  DAGLIG TILLSYN
       03      -
FORTS.
```

Adress	Rad	Materielidentifiering	Mtrl typ / CV	Antal / Version 1 2 3 4 5 6 7 8 9	Intervall/Tillfälle Drift	Förvaring	Åtg på / Åtg av	TO/Föreskrift / Åtgärd	Uh-kod DIDAS / Arbetsvolym (Mantimmar)	Anteckning
	04		K-REP: 290 999							
	05				1MÅN		BE	HANDHAVANDEBESKR		M7736-004680
	06						ANV	SÄRSKILD TILLSYN		
	07									
	*08				1ÅR		BE	UF SAMBAND 000-000101	40	ARBETSVOLYM
	09						FN	SYSTEMINRIKTAD GRUND-		AVSER MOTTAGAR
	10						BRN	TILLSYN		OCH SÄNDARAN-
	11									LÄGGNING TILL-
	12									SAMMANS
	*13				VB		BE	UF SAMBAND 850-000102, -000103	100	
	14						BRN	FUNKTIONSINRIKTAD		
	15							GRUNDTILLSYN		
	16									
	17				VB		BE/ME	---		
	18						FN	REPARATION/BYTE AV ME		
	19						BRN	REPARATION/BYTE AV ME		
	20						TELUV	REP AV ME/ÖVERSYN		
	01	.TRAFIKLEDARPLATS, STÖRRE								
	02	----------								
000100	01	.RADIOMOTTAGARE 722B	UE	2	VB	---	BE/ME	BESKR DEL 2, PÄRM A2		SE ÄVEN BESKR
	02	M3951-722020	TELUV				BRN	BYTE AV ME		M7773-424550
	03	SRT -CR304A					TELUV	REPARATION AV ME/ÖVERSYN		
	04		K-REP: 290 999							
	05		A-BET: M3951-722010							
000110	01	.RADIOMOTTAGARE 722	UE	ERF	---	---	---	UNDERHÅLLSDATA, SE		
	02	M3951-722010	TELUV					ADRESS 100		
******	03	SRT -CR302A								
	04		K-REP: 290 999							
	05		A-BET: M3951-722020							
000200	01	.MAVE A	UE	1	VB	---	BE/ME	BESKR DEL 2, PÄRM A2		M7787-003725
	02	F6639-000039	TELUV				BRN	BYTE AV ME		
	03	TELYS-A166					TELUV	REPARATION AV ME		
	04		K-REP: 290 999							
000300	01	.PANORAMAENHET	UE	1	VB	---	BE/ME	BESKR DEL 2, PÄRM A2		SE ÄVEN BESKR
	02	M3951-990159	TELUV				BRN	BYTE AV ME		M7787-003710
	03	SRT -B13701 0000					TELUV	REPARATION AV ME		M7786-003950
	04		K-REP: 290 999							
000400	01	.FJÄRRMANÖVERSÄND S	UE	1	VB	---	BE/ME	BESKR DEL 2, PÄRM A1		SE ÄVEN BESKR
	02	F5995-003862	TELUV				BRN	BYTE AV ME		M7787-001520
	03	SRT -B13900 0000					TELUV	REPARATION AV ME		
	04		K-REP: 290 999							
000500	01	.MANÖVERVÄXEL 01	--	1	VB	---	ME	BESKR DEL 2, PÄRM A2		M7787-003723
	02	F6639-000043	TELUV				TELUV	REPARATION		AVSER MANVX
	03	TELYS-D395/01								01-19
	04		K-REP: 999							
000600	01	.LF-ENHET	--	1	VB	---	BE/ME	BESKR DEL 2, PÄRM A1		M7787-003720
	02	F6639-000040	TELUV				BRN	BYTE AV ME		
	03	TELYS-D392					TELUV	REPARATION AV ME		
	04		K-REP: 290 999							
000610	01	.M-Å-N-INDIKATOR	--	1	VB	---	ME	BESKR DEL 2, PÄRM A2		M7787-003710
	02	F6639-000128	TELUV				TELUV	REPARATION		
	03	TELYS-D425								
	04		K-REP: 999							
000620	01	.ÖVERVAKNINGSENHET	UE	X	VB	---	BE/ME	BESKR DEL 2, PÄRM A2		M7787-003729
	02	F6639-000037	TELUV				BRN	BYTE AV ME		
	03	TELYS-D390					TELUV	REPARATION AV ME		
	04		K-REP: 290 999							

Adress	Rad	Materielidentifiering	Mtrl typ / CV	Antal / Version 1 2 3 4 5 6 7 8 9	Intervall/Tillfälle Drift	Förvaring	Åtg på / Åtg av	TO/Föreskrift / Åtgärd	Uh-kod DIDAS / Arbetsvolym (Mantimmar)	Anteckning
	01	.TELEGRAFISTPLATS A1/A3								
	02	----------								
	03									
	04	VERSION 1=M1								
	05	VERSION 2=M2								
000700	01	.RADIOMOTTAGARE 722B	UE	1 2	VB	---	BE/ME	BESKR DEL 2, PÄRM A2		SE ÄVEN BESKR
	02	M3951-722020	TELUV				BRN	BYTE AV ME		M7773-424550
	03	SRT -CR304A					TELUV	REPARATION AV ME/ÖVERSYN		
	04		K-REP: 290 999							
	05		A-BET: M3951-722010							
000800	01	.MAVE A	UE	1 1	VB	---	BE/ME	BESKR DEL 2, PÄRM A2		M7787-003725
	02	F6639-000039	TELUV				BRN	BYTE AV ME		
	03	TELYS-A166					TELUV	REPARATION AV ME		
	04		K-REP: 290 999							
	01	.ANTENNFÖRDELARE								
	02	----------								
000900	01	.ANTENNFÖRDELARE	--	X	VB	---	ME	BESKR DEL 2, PÄRM A1		M7786-003940
	02	M2507-119010	TELUV				TELUV	REPARATION		
	03	TF -F1043-044110								
	04		K-REP: 999							
001000	01	..FILTER 1,6-30MHZ	UE	3	VB	---	BE/ME	BESKR DEL 2, PÄRM A1		M7786-003940
	02	F5200-000734	TELUV				BRN	BYTE AV ME		
	03	PLESS-PV133C/10630					TELUV	REPARATION AV ME		
	04		K-REP: 290 999							
001100	01	..FÖRSTÄRKARE	UE	3	VB	---	BE/ME	BESKR DEL 2, PÄRM A1		M7786-003940
	02	F5200-000735	TELUV				BRN	BYTE AV ME		
	03	PLESS-604/SF/03826/501					TELUV	REPARATION AV ME		
	04		K-REP: 290 999							
001200	01	..ANTENNVÄLJARENHET	UE	7	VB	---	BE/ME	BESKR DEL 2, PÄRM A1		M7786-003940
	02	F5752-000124	TELUV				BRN	BYTE AV ME		
	03	DNR -397-174					TELUV	REPARATION AV ME		
	04		K-REP: 290 999							
001300	01	..ANSLUTNINGSENHET	--	1	VB	---	ME	BESKR DEL 2, PÄRM A1		M7786-003940
	02	F5752-000142	TELUV				TELUV	REPARATION		
	03	DNR -397-182								
	04		K-REP: 999							
	01	.BETJÄNINGSPLATS F1								
	02	----------								
	03									
	04	VERSION 1=1K								
	05	VERSION 2=1KD								
	06	VERSION 3=2KD								
001400	01	.FSKRSTATIV 1K, K	--	X - -	1DAG	---	BE	HANDHAVANDEBESKR DEL 1		M7786-004684
	02	M3936-806011	TELUV				ANV	DAGLIG TILLSYN		
	03	-								
	04				1MÅN		BE	HANDHAVANDEBESKR DEL 1		M7786-004680
	05						ANV	SÄRSKILD TILLSYN		
001500	01	.FSKRSTATIV 1KD, K	--	- X -	---	---	---	UNDERHÅLLSDATA, SE		
	02	M3936-807011	TELUV					ADRESS 1400		
	03	-								

Adress	Rad	Materielidentifiering	Mtrl typ / CV	Antal / Version 1 2 3 / 4 5 6 / 7 8 9	Intervall/Tillfälle Drift	Förvaring	Åtg på / Åtg av	TO/Föreskrift / Åtgärd	Uh-kod DIDAS / Arbetsvolym (Mantimmar)	Anteckning
001600	01	.FSKRSTATIV 2KD, K	--	- - X	---	---	---	UNDERHÅLLSDATA, SE		
	02	M3936-808011	TELUV					ADRESS 1400		
	03	-								
001700	01	..KV-MOTTAGARE 764	--	1 1 1	VB	---	ME	BESKR DEL 2, PÄRM A1		SE ÄVEN BESKR
	02	M3951-764010	TELUV				TELUV	REPARATION/ÖVERSYN		M7787-002900
	03	SRT -B13002 0000								
	04		K-REP: 999							
001800	01	...MOTTAGARENHET	UE	1 2 2	VB	---	BE/ME	BESKR DEL 2, PÄRM A1		
	02	F5995-003858	TELUV				BRN	BYTE AV ME		
	03	SRT -B13201 0000					TELUV	REPARATION AV ME		
	04		K-REP: 290 999							
001900	01	...OSCILLATORENHET M	UE	1 1 1	VF	---	BE/ME	BESKR DEL 2, PÄRM A1		
	02	F5995-003859	TELUV				BRN	BYTE AV ME		
	03	SRT -B13301 0000					TELUV	REPARATION AV ME		
	04		K-REP: 290 999							
002000	01	...KRAFTENHET M	UE	1 1 1	VB	---	BE/ME	BESKR DEL 2, PÄRM A1		
	02	F5995-003860	TELUV				BRN	BYTE AV ME		
	03	SRT -B13400 0000					TELUV	REPARATION AV ME		
	04		K-REP: 290 999							
002100	01	..TONSKIFTDEMOD 1	UE	1 - -	VB	---	BE/ME	BESKR M7787-001460		
	02	M2546-330010	TELUV				BRN	BYTE AV ME		
	03	-					TELUV	REPARATION AV ME		
	04		K-REP: 290 999							
002200	01	..TONSKIFTDEMOD 2	--	- 1 1	VB	---	ME	BESKR M7787-001460		
	02	M2546-330020	TELUV				TELUV	REPARATION		
	03	-								
	04		K-REP: 999							
002300	01	..MANÖVER-/ANTENNVENH	UE	1 1 1	VB	---	BE/ME	BESKR DEL 2, PÄRM A2		M7787-003726
	02	F5995-005173	TELUV				BRN	BYTE AV ME		
	03	SRT -B13650 0000					TELUV	REPARATION AV ME		
	04		K-REP: 290 999							
002400	01	..FÖRDELARENHET	--	- 1 1	VB	---	ME	BESKR DEL 2, PÄRM 1		M7787-003716
	02	F5995-005172	TELUV				TELUV	REPARATION		
	03	SRT -B13600 0000								
	04		K-REP: 999							
002500	01	..FJÄRRMANÖVERSÄND S	UE	1 1 -	VB	---	BE/ME	BESKR DEL 2, PÄRM A1		SE ÄVEN BESKR
	02	F5995-003862	TELUV				BRN	BYTE AV ME		M7787-001520
	03	SRT -B13900 0000					TELUV	REPARATION AV ME		
	04		K-REP: 290 999							
002600	01	..ARQ-UTRUSTNING 302	--	1 1 -	VB	---	ME	BESKR DEL 2, PÄRM A1		M7787-002230
	02	M3981-302010	TELUV				TELUV	REPARATION/ÖVERSYN		M7787-002231
	03	-								
	04		K-REP: 999							
002700	01	..ARQ-UTR M KANALDEL	--	- - 1	VB	---	ME	BESKR DEL 2, PÄRM A1		
	02	M3981-302011	TELUV				TELUV	REPARATION/ÖVERSYN		
	03	-								
	04		K-REP: 999							

Adress	Rad	Materielidentifiering	Mtrl typ / CV	Antal / Version 1 2 3 / 4 5 6 / 7 8 9	Intervall/Tillfälle Drift	Förvaring	Åtg på / Åtg av	TO/Föreskrift / Åtgärd	Uh-kod DIDAS / Arbetsvolym (Mantimmar)	Anteckning
	01	.FSKRPLATS 402-503								
	02	----------								
	03									
	04	VERSION 1=1K, 1KD								
	05	VERSION 2=2KD								
002800	01	..REMSSÄNDARE 402 MT	--	1 2	---	---	---	BESKR DEL 2, PÄRM A1		
	02	M3932-402011	TELUV					M7787-003710		
	03	-								
	04							UNDERHÅLLSDATA, SE		
	05							UF SAMBAND 350-000102		
002900	01	..FSKRMASKIN 503 MT	UE	1 2	---	---	---	BESKR DEL 2,PÄRM A1		
	02	M3936-503111	TELUV					M7787-003710		
	03	-								
	04							UNDERHÅLSSDATA, SE		
	05							UF SAMBAND 350-000102		
003000	01	..ANSLUTNINGSENHET	--	1 2	VB	---	ME	BESKR DEL 2, PÄRM A1		M7787-003712
	02	F6639-000035	TELUV				TELUV	REPARATION		
	03	TELYS-D345								
	04		K-REP: 999							
	01	.NÖDSÄNDARE								
	02	----------								
003100*	01	.RADIOSÄND 844C MT	--	1	VB	---	BE	UF RA 844-000101		
	02	M3950-844031	TELUV				BRN	GRUNDTILLSYN		
	03	SRT -B10802 0010								
	04		K-REP: 999		VB		ME	BESKR DEL 2, PÄRM A2		SE ÄVEN BESKR
	05						TELUV	REPARATION		M7786-004390
	01	.FJÄRRBETJÄNINGSUTRUSTNING M								
	02	----------								
003200	01	.TONTGFUTR 005 MT	--	2	VB	---	ME	BESKR M7786-004640		
	02	M3988-005011	TELUV				TELUV	REPARATION/ÖVERSYN		
	03	SIEM -WT 1000								
	04		K-REP: 999							
003300	01	.BFUTR 531 TFNI MT	--	1	VB	---	ME	BESKR M7787-003590		
	02	M3981-531011	TELUV				TELUV	REPARATION		
	03	TF -TC 95531								
	04		K-REP: 999							
003400	01	.UK-SÄNDARE SM 705	--	1	VB	---	ME	BESKR DEL 2, PÄRM A2		SE ÄVEN BESKR
	02	M3950-760010	TELUV				TELUV	REPARATION		M7787-002980
	03	GEC -BRT143								
	04		K-REP: 999							
003500	01	.UK-MOTTAGARE SM 705	--	1	VB	---	ME	BESKR DEL 2, PÄRM A2		SE ÄVEN BESKR
	02	M3951-774010	TELUV				TELUV	REPARATION		M7787-002980
	03	GEC -BRT163								
	04		K-REP: 999							
003600	01	.LINJEVÄXEL 2M	--	1	VB	---	ME	BESKR DEL 2, PÄRM A1		M7787-003721
	02	F6639-000069	TELUV				TELUV	REPARATION		
	03	TELYS-D422								
	04		K-REP: 999							